



Special Deal

- พัก FAIRMONT CHATEAU LAKE LUISE 2 คืน
- พัก FAIRMONT LE CHATEAU FRONTENEC 1 คืน
- พักโรงแรม ไนเองการ่า วิวน้ำตก 1 คืน



# GRAND TOUR CANADA 14 DAYS



แวนคูเวอร์ • วิกตอเรีย • สวนบุชชาร์ต • สแตนลีพาร์ค • สะพานคาปิลาโน • ย่านแก๊สทาวน์ วอเตอร์ฟรอนท์ • บินสู่เมืองคัลการี • ทะเลสาบโมเรน • ทะเลสาบหลุยส์ ฮิวมนีแห่งเทือกเขาร็อกกีโคโลัมเบีย โอซิปิลด์ • สกายวอล์ค • เคเบิลคาร์ ลูยอตเซาซเฟอ์ • แบมฟ์ • เมืองคัลการี • บินสู่เมืองแคนแก ซิตี • FAIRMONT LE CHATEAU FRONTENAC • เทียน้ำตก MONTMORENC • มอนทรีออล • เทียนเมือง • เดินทางไปออกตตาวา • คิงส์ตัน • ทะเลสาบ 1000 เกาะ • โตรอนโต้ • CN TOWER • อุทยานแห่งชาติไนแองการ่า • น้ำตกไนแองการ่า • ล่องเรื่อน้ำตกไนแองการ่า SKYLON TOWER • OUTLET •

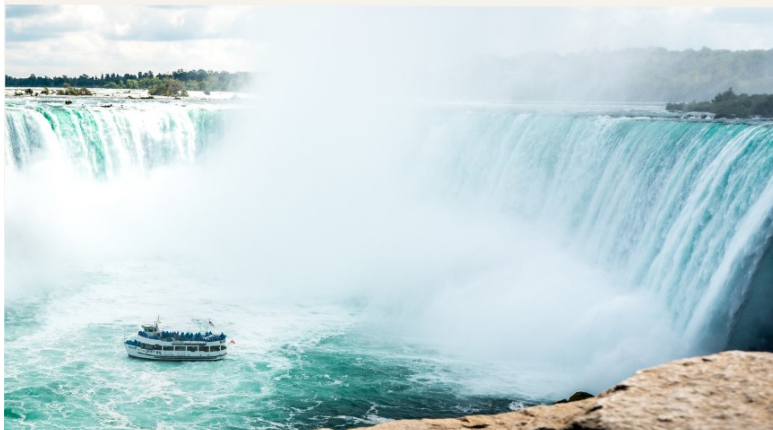



วันแรก	กรุงเทพฯ - ไทเป - แวนคูเวอร์ (แคนาดาตะวันตก)	
14.00 น.	พร้อมกัน ณ สนามบินสุวรรณภูมิ อาคารโดยสารระหว่างประเทศ ชั้น 4 ประตู 8 แถว R เคาน์เตอร์สายการบินอีวีเอ (EVA AIR) เจ้าหน้าที่ให้การต้อนรับและอำนวยความสะดวกในการเช็คอิน	
16.25 น.	ออกเดินทางสู่ ไทเป ประเทศไต้หวัน โดยเที่ยวบินที่ BR 068	
21.15 น.	ถึง สนามบินไทเป รอเปลี่ยนเที่ยวบิน	
23.55 น.	ออกเดินทางต่อสู่ เมืองแวนคูเวอร์ ประเทศแคนาดา โดยเที่ยวบินที่ BR 010	
**บินข้ามเส้นแบ่งเขตวันสากล**		
19.25 น.	ถึง สนามบินแวนคูเวอร์ (เวลาที่ท้องถิ่นช้ากว่าไทย 14 ชม.) เมืองแวนคูเวอร์ ผ่านการตรวจคนเข้าเมืองและศุลกากร รับประทานอาหารรอรับคณะแล้วนำท่านเดินทางสู่โรงแรมที่พัก พักค้างคืน ณ Sheraton Vancouver Wall Centre **** หรือเทียบเท่า	
วันที่สอง	แวนคูเวอร์ (รัฐบริติชโคลัมเบีย) – วิกตอเรีย (รัฐบริติชโคลัมเบีย) - แวนคูเวอร์	
07.00 น.	รับประทานอาหารเช้า ณ ห้องอาหารของโรงแรม	
10.00 น.	นำท่านเดินทางสู่ ท่าเรือเพื่อลงเรือเฟอร์รี่ขนาดใหญ่ ที่มีความปลอดภัยสูงข้ามช่องแคบจอร์เจีย สู่ เมืองวิกตอเรีย (Victoria) ซึ่ง Sir James Douglas เป็นผู้บุกเบิกเมืองเมื่อปี 1843 โดยการเริ่มค้าขายขนสัตว์ในรูปบริษัท Hudson's Bay Company เมืองนี้มีสถาปัตยกรรมที่สวยงามมากมาย และเป็นเมืองท่องเที่ยวที่มีชื่อเสียงที่สุดของรัฐบริติชโคลัมเบีย	
12.00 น.	รับประทานอาหารกลางวัน ณ ภัตตาคาร	
บ่าย	นำเข้าชม สวนบัทชาร์ต (Butchart Garden) สวนพฤกษชาติที่สวยงามติดอันดับโลก ได้รับการยกย่องว่าเป็นสวน 5 ฤดู โดยรวบรวมดอกไม้นานาพันธุ์จากทั่วโลกมาปลูกอย่างแตกต่างกันไปในแต่ละฤดูกาล ไม่ว่าจะมาเยือนในฤดูไหน ท่านก็จะได้สัมผัสความสวยงามที่ไม่ซ้ำแบบ ภายในสวนจะแบ่งออกเป็นโซนๆ คือ Sunken Garden, Rose Garden, Japanese Garden, Italian Garden และ Mediterranean Garden นำพุดคนตรีในทะเลสาบเล็กๆ ดูเป็นธรรมชาติมาก สวนแห่งนี้มีอายุเก่าแก่กว่า 100 ปี เป็นที่ชื่นชอบของผู้รักในไม้ดอกไม้ประดับ, ทิวลิป, ไฮดรันเจีย, ไฮเดรนเยีย ดอกไม้แต่ละชนิดก็จะผลัดกันออกดอกตามฤดูกาล สลับสับเปลี่ยนหมุนเวียนกันไป ในเนื้อที่กว่า 55 เอเคอร์	
15.00 น.	นำท่าน เที่ยวชมความงามของเมืองวิกตอเรีย ประกอบไปด้วยอาคารสถาปัตยกรรมที่สวยงาม และที่ตั้งรัฐสภา ย่านดาวนทาวน์ กลิ้นอายในยุคบุกเบิก และเมืองหน้าอ่าวเสน่ห์ดึงดูดนักท่องเที่ยวให้หลงใหล ร้านรวงเรียงราย ทักทายภาพรายล้อมรอบด้วยทะเลและภูเขา ในปี 2008 เมืองวิกตอเรียนี้ ถูกจัดให้อยู่ในอันดับ 16 จาก 100 สถานที่ทั่วโลกที่น่าไปเยี่ยมชม โดย TripAdvisor Traveller's	
17.00 น.	นำท่านเดินทางสู่ท่าเรือ เพื่อ นั่งเรือกลับสู่เมืองแวนคูเวอร์	
19.00 น.	รับประทานอาหารเช้า ณ ภัตตาคาร พักค้างคืน ณ โรงแรมเดิม	
วันที่สาม	แวนคูเวอร์ – บินสู่เมืองคัลการี (รัฐแอลเบอร์ตา)	
07.30 น.	รับประทานอาหารเช้า ณ ห้องอาหารของโรงแรม	
09.30 น.	นำท่าน เที่ยวชมเมืองแวนคูเวอร์ (Vancouver) นิตยสาร "เดอะ อีโคโนมิสต์" ได้จัดอันดับให้เป็นแชมป์เมืองที่น่าอยู่ที่สุดในโลก และเป็นเมืองใหญ่อันดับ 3 ชื่อเมืองถูกตั้งขึ้นหลังศตวรรษที่ 18 โดยนักสำรวจชาวอังกฤษ "จอร์จ แวนคูเวอร์" ที่ใช้เวลาในสำรวจพื้นที่เพียงแค่ 1 วันเท่านั้น แต่เดิมที่แห่งนี้เคยเป็นที่อยู่อาศัยของชาวอินเดียนแดง นำท่านชม สแตนลีย์ปาร์ก ถูกจัดให้เป็นอุทยานเมื่อปี 1888 อดมสมบูรณไปด้วยพืชพันธุ์ป่าฝนนับ 10,000 ต้น และมีสวนดอกไม้ที่จัดไว้สวยงามตามา ร่มรื่นด้วยลากูนอันงดงาม แล้วในอุทยานยังเต็มไปด้วยสัตว์ป่ามากมาย เป็นอุทยานป่าที่เป็นสถานที่ที่น่าสนใจ เหมาะแก่การมาเดินเที่ยวสูดบรรยากาศแห่งความบริสุทธิ์ของธรรมชาติ นำท่านถ่ายรูปคู่เป็นที่ระลึกกับ เส้าโทเท็ม (Totem) ของชนเผ่าพื้นเมืองอินเดียนแดง เป็นวัฒนธรรมท้องถิ่นที่ตั้งโดดเด่นเป็นสง่าไว้รำลึกประวัติศาสตร์ ชม สะพานแวนคูเวอร์ เป็นสะพานไม้แขวนที่ยาวที่สุดของแคนาดา มีความยาวถึง 137 เมตร ทอดข้ามเหวลึก 70 เมตร	



เหนือแม่น้ำคาปิลาโน

12.00 น. **รับประทานอาหารกลางวัน ณ ภัตตาคาร**

บ่าย

นำท่านเข้าสู่ **ย่านไชน่าทาวน์** ชุมชนชาวจีนที่อพยพมาตั้งแตยุคบุกเบิก **ย่านแก๊สทาวน์ (Gastown)** คือ โซนเมืองเก่าแก่ ถือเป็นคาวนทาวน์แห่งแรกของแวนคูเวอร์ที่นักบุกเบิก Gassy Jack Deighton ล่องเรือมาพบและตั้งชุมชนแรกขึ้นในปี ค.ศ.1867 ความสำคัญนี้เอง ทำให้ปัจจุบันชาวเมืองได้ร่วมกันอนุรักษ์เขตเมืองนี้ไว้ มีนาฬิกาไอน้ำ (Gastown Steam Clock) เรือนแรกของโลก ตั้งโดดเด่นเป็นสง่าอยู่ตรงหัวมุมถนน ดึกเก่าแก่คลาสสิกที่เรียงราย ยังคงกลิ่นอายเมืองในยุโรปนั้นยังคงมนต์ขลังไว้เช่นเดิม **ย่านวอเตอร์ ฟรอนท์** เพิ่มเสน่ห์ด้วยสีสันของร้านอาหารสมัยใหม่เข้าไปได้อย่างเก๋ไก๋ลงตัว ซึ่งนี่เองคือ อีกหนึ่งความผสมผสานที่เป็นเสน่ห์ของเมืองนี้



17.00 น. **รับประทานอาหารค่ำ ณ ภัตตาคาร**

จากนั้นนำท่านเดินทางสู่ **สนามบินแวนคูเวอร์**

20.00 น. **ออกเดินทางสู่ เมืองคัลการี รัฐอัลเบอร์ตา** โดยสายการบินภายในประเทศ

22.27 น. **ถึง สนามบินคัลการี เมืองคัลการี** นำท่านเดินทางสู่โรงแรมที่พัก

พักค้างคืน ณ Sheraton Cavalier Calgary Hotel \*\*\*\* หรือเทียบเท่า

วันที่สี่

คัลการี - ทะเลสาบโมเรน (Moraine Lake) - ทะเลสาบลูลีย์ วัลมูนิแห่งเทือกเขาร็อกกี้

07.00 น. **รับประทานอาหารเช้า ณ ห้องอาหารของโรงแรม**

08.00 น. นำท่านเดินทางสู่ **ทะเลสาบโมเรน (Moraine Lake)** ที่ซ่อนตัวอยู่ในหุบเขาและธารน้ำแข็ง ได้รับการยกย่องให้เป็นหนึ่งในทะเลสาบที่งดงามพิศุทธิ์บนโลกใบนี้

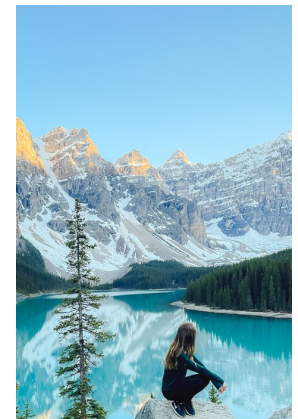

12.00 น. **รับประทานอาหารกลางวัน ณ ภัตตาคาร**

จากนั้นนำท่านเดินทางสู่ **ทะเลสาบลูลีย์ (Lake Louise)** ตั้งอยู่ในเขตอุทยานแห่งชาติบานฟ์ (Banff National Park) ตั้งอยู่บนความสูง 1,730 เมตรเหนือระดับน้ำทะเล เป็นหมู่บ้านที่อยู่สูงที่สุดในแคนาดา ค้นพบโดยนักสำรวจในปี ค.ศ. 1882 สีของทะเลสาบจะเปลี่ยนไปตามฤดูกาลจากสีฟ้าใสจนถึงเขียวมรกต อันเกิดจากการเคลื่อนตัวของธารน้ำแข็งที่มีอนุภาคของหินก้อนเล็กๆ เคลื่อนตัวและเริ่มละลายไหลเป็นลำธารโอบล้อมด้วยเทือกเขาที่มีหิมะขาวโพลนปกคลุม ผิวน้ำนิ่งใสราวกับกระจกสะท้อนเงาของขุนเขาและธารน้ำแข็ง เป็นภาพที่งดงามสุดพรรณนา

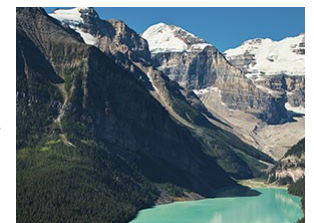

19.00 น. **รับประทานอาหารค่ำ ณ ภัตตาคาร**

พักค้างคืน ณ Fairmont Chateau Lake Louise Resort Hotel \*\*\*\* หรือเทียบเท่า

วันที่ห้า

โคลัมเบีย ไชฟ์ฟิลด์ - เดินบน Skywalk แก้ว - เลคลูลีย์

07.00 น. **รับประทานอาหารเช้า ณ ห้องอาหารของโรงแรม**

08.00 น. นำท่าน ชมความงดงามของธรรมชาติอันพิศุทธิ์ของเทือกเขาแคนาเดียน ร็อกกี้ ในเขตอุทยานแห่งชาติแบมฟ์ เป็นที่รู้จักของนักท่องเที่ยวมากกว่า 123 ปี สถานที่อันงดงามประดุจหนึ่งภาพวาดกับเรื่องบอกเล่ามาแต่อดีตกาลล้วนชวนฝันให้นักท่องเที่ยวมาเยือน ในเขตอุทยานแห่งชาติฯ อุดมสมบูรณ์ไปด้วยป่าสน และธารน้ำตก ที่เกิดจากการละลายของธารน้ำแข็ง Athabasca อัน

เลขที่ 28 ซอยพาสนา 2 (เอกมัย 4) ถนนสุขุมวิท 63 แขวงพระโขนงเหนือ เขตวัฒนา กรุงเทพฯ 10110

โทร. 0-2381-6227 แฟกซ์. 0-2381-6229 www.p-ntravel.com E-mail : pn-travel@hotmail.com.



ยิ่งใหญ่ เปิดประสบการณ์อันแปลกใหม่ไปกับการ **นั่งรถบัสด Columbia Icefield** รถบัสนักสำรวจพิเศษ ตะลุยธารน้ำแข็งที่ปกคลุมมานานนับเป็นเวลาหลายพันปีแล้ว พื้นที่กว่า 365 ตารางกิโลเมตร Columbia Icefield เป็นทุ่งน้ำแข็งที่ใหญ่ที่สุดในเทือกเขา Canadian Rocky ตั้งอยู่ที่ความสูง 3,000 เมตรมีหิมะตกตลอดทั้งปีสัมผัสอีกหนึ่งกิจกรรมที่ไม่ควรพลาด **Glacier Skywalk** อุทยานแห่งชาติแจสเปอร์ เปิดจุดชมวิวแห่งใหม่ในนามและกลายเป็นแลนด์มาร์คที่โด่งดังในระยะเวลาอันรวดเร็ว Glacier Skywalk ทางเดินพื้นกระจกที่ยื่นออกมาจากหน้าผา 35 เมตร และสูงจากพื้นดิน 280 เมตร สำหรับชื่นชมทิวทัศน์ของเทือกเขาร็อกกี้และธารน้ำแข็งอันสวยงาม

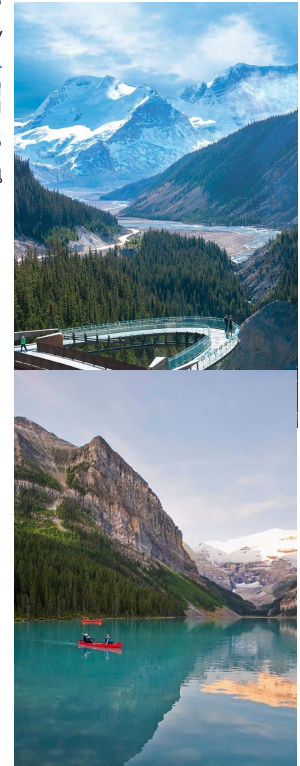

13.00 น. **รับประทานอาหารกลางวัน ณ ภัตตาคาร**  
 บ่าย นำท่านเดินทางกลับสู่ **เลคหลุยส์** แล้วให้ท่านได้ดื่มด่ำกับบรรยากาศของทะเลสาบสีเทอควอยซ์ที่ล้อมรอบด้วยทิวเขา

19.00 น. **รับประทานอาหารค่ำ ณ ภัตตาคาร**  
**พักค้างคืน ณ Fairmont Chateau Lake Louise Resort Hotel \*\*\*\* หรือเทียบเท่า**

**วันที่หก** **เลคหลุยส์ - แลมป์ - คัลการี**

08.00 น. **รับประทานอาหารเช้า ณ ห้องอาหารของโรงแรม**  
 นำท่านเดินทางสู่ **เมืองแบมฟ์ (Banff)** ตั้งอยู่ในหุบเขาชื่อ โบว์ ริเวอร์วัลเลย์ (Bow River Valley) มีฉากหลังเป็นเทือกเขาแคสเคด ที่มีความสูงถึง 2,998 เมตร แบมฟ์ได้รับการประกาศให้เป็นเขตอุทยานแห่งชาติแรกของแคนาดา ประกอบด้วยอุทยานประวัติศาสตร์ถึง 7 แห่ง ได้รับการยกย่องว่าเป็นสวรรค์บนดินของนักท่องเที่ยวอย่างแท้จริง  
 นำท่านสู่สถานีกระเช้า (Gondola) นำท่าน **ขึ้นกระเช้าสู่จุดชมวิวบนยอดเขาซัลเฟอร์ (Sulphur Mountain)** ซึ่งอยู่สูงกว่าระดับน้ำทะเลประมาณ 2,281 เมตร บนยอดเขามีทางเดินระยะทาง 1 กิโลเมตร ไปยังส่วนที่สูงที่สุดที่เรียกว่า Summit walk ให้ท่านประทับใจกับวิวทิวทัศน์อันยิ่งใหญ่ที่ท่านสามารถมองเห็นได้ไกลสุดสายตาแบบพาโนรามา



12.00 น. **รับประทานอาหารกลางวัน ณ ภัตตาคาร**  
 บ่าย อีสระให้ท่านเดินเที่ยวชมเมืองที่แสนน่ารัก อบอุ่นไปด้วยความมีมิตรไมตรีจากผู้คน ได้เวลาสมควรนำท่านเดินทางกลับสู่ **เมืองคัลการี** เมืองที่ใหญ่ที่สุดของรัฐอัลเบอร์ตา มีประชากรอาศัยอยู่ราว 1.1 ล้านคน ช่วงต้นศตวรรษที่ 19 อุตสาหกรรมน้ำมันเป็นสาเหตุหลัก ที่ทำให้คนจากทั่วทุกมุมโลกเดินทางมาตั้งรกรากที่นี่



19.00 น. **รับประทานอาหารค่ำ ณ ภัตตาคาร**

พักค้างคืน ณ Sheraton Calgary Hotel \*\*\*\* หรือเทียบเท่า

วันที่เจ็ด **คัลการี - บินภายในประเทศสู่เคเบก ซิตี (รัฐเคแบก)**

07.45 น. **ออกเดินทางสู่ เมืองเคเบก ซิตี โดยเที่ยวบินที่ AC134 และแวะเปลี่ยนเที่ยวที่โตรอนโตเป็น AC1954**

17.43 น. **ถึง สนามบินเมืองเคเบก ซิตี** (เวลาท้องถิ่นเร็วกว่าคัลการี 2 ชม. และช้ากว่าไทย 11 ชม.)  
เมืองควิเบกเคยเป็นอาณานิคมแห่งแรกของของประเทศฝั่งยุโรป ชุมชนในบริเวณแม่น้ำเซนต์ลอว์เรนซ์เคยเป็นสถานที่ที่ซื้อขายขนสัตว์ซึ่งสร้างขึ้นในปี 1608 และมีความเจริญรุ่งเรืองมาโดยตลอด ตัวเมืองเป็นบรรยากาศแบบฝรั่งเศสในอเมริกาเหนือ

19.00 น. **รับประทานอาหารค่ำ ณ ภัตตาคาร**

พักค้างคืน ณ Fairmont Le Château Frontenac \*\*\*\*\* หรือเทียบเท่า

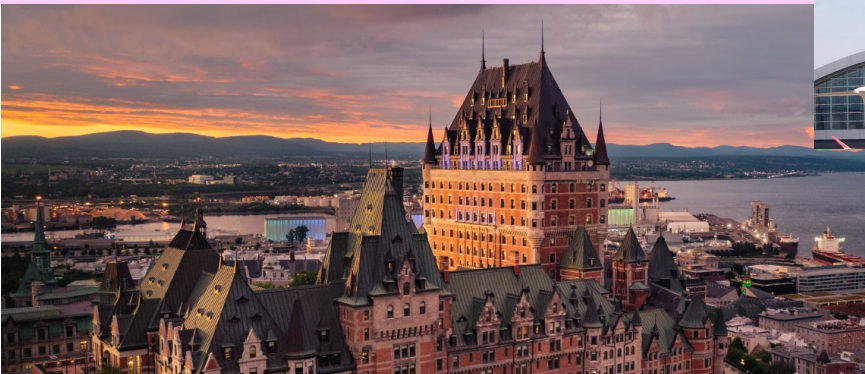

วันที่แปด **เที่ยวเมืองเคเบกซิตี - มอนทรีออล**

08.00 น. **รับประทานอาหารเช้า ณ ห้องอาหารของโรงแรม**

09.00 น. **นำท่าน เที่ยวชมเมืองเคเบก ซิตี** เปี่ยมมนต์เสน่ห์ของแคนาดาและธรรมชาติที่ล้อมรอบ สัมผัสมนต์เสน่ห์ของเมืองท่าทางประวัติศาสตร์ Citadelle de Quebec ป้อมปราการที่สำคัญมากของเมืองเก่า ได้รับเลือกให้เป็นหนึ่งใน มรดกโลก UNESCO ในปี 1985 ผ่านชม Parliament Hill of Québec รัฐสภาของเมืองควิเบก ชมสถาปัตยกรรมและสวนดอกไม้ Fontaine de Tourny น้ำพุที่ได้รับเป็นของขวัญครบรอบ 400 ปี Marché du Vieux Port ย่านโอลด์พอร์ตตลาดเก่าแก่ ที่หลากหลาย มีตั้งแต่ของฝากแคนาดา maple syrup ขนม อาหารสด เนื้อหลากหลายประเภท ผักผลไม้ ต้นไม้ ไปสการ์ด ชมย่านประวัติศาสตร์ของควิเบก เรียกว่า Old Quebec สถานที่สำคัญทางประวัติศาสตร์และอาคารที่มีอายุตั้งแต่ศตวรรษที่ 17 ในย่าน Lower Town เข้าสู่ Place Royale ซึ่งเป็นจัตุรัสที่ปูด้วยหินเก่าแก่ ซึ่งมีอาคารที่สามารถย้อนเวลากลับไปได้ในช่วงระหว่างศตวรรษที่ 17 ถึงศตวรรษที่ 19 ที่จริงแล้ว จัตุรัสนี้เป็นจุดก่อตั้งขึ้นเมื่อปี 1608 หนึ่งในสถานที่ที่มีชื่อเสียงที่สุดในที่นี้คือ โบสถ์หินที่เก่าแก่ที่สุดในอเมริกาเหนือ Notre-Dame-des-Victoires ซึ่งตั้งตระหง่านอยู่ตรงกลางของ Place Royale และสร้างขึ้นในปี 1688 ย่าน Quartier Petit Champlain ถนนเก่าแก่ของควิเบกที่เต็มไปด้วยร้านค้าและร้านอาหาร สองข้างทางตกแต่งน่ารัก สถาปัตยกรรมบนถนนเส้นนี้ได้รับอิทธิพลมาจากฝรั่งเศสสมัยก่อน เรียกว่ามาเที่ยวเหมือนได้ย้อนเวลาไปด้วยเลย



ได้เวลาสมควรนำท่านเดินทางสู่ **เมืองมอลทรีออล** เมืองนี้อยู่บนเกาะระหว่างแม่น้ำเซนต์ลอว์เรนซ์ กับ Rivière des Prairies ได้รับสมญาว่า เมืองวิหารร้อยยอด มีเสน่ห์ด้วย

เลขที่ 28 ซอยพาสนา 2 (เอกมัย 4) ถนนสุขุมวิท 63 แขวงพระโขนงเหนือ เขตวัฒนา กรุงเทพฯ 10110

โทร. 0-2381-6227 แฟกซ์. 0-2381-6229 www.p-ntravel.com E-mail : pn-travel@hotmail.com.



สถาปัตยกรรมฝรั่งเศส มอนทรีออลเป็นเมืองแห่งเทศกาล ซึ่งดึงดูดนักท่องเที่ยวหลายล้านคนต่อปีจากทั่วโลก

12.00 น.

**รับประทานอาหารกลางวัน ณ ภัตตาคาร**

จากนั้นนำท่านไปชม **น้ำตกมอนต์มอเรนซี (Montmorency)** ที่มีความสูงถึง 83 เมตร บนแม่น้ำเซนต์ลอว์เรนซ์ น้ำตกแห่งนี้สูงกว่าน้ำตกไนแอการาเกือบ 30 เมตร แม้ว่าจะกว้างไม่เท่าก็ตาม บุนยอดเขามีคฤหาสน์ Montmorency ขนาดใหญ่ตั้งอยู่รวมถึง ร้านอาหารและคาเฟ่ที่มองเห็นน้ำตกได้



19.00 น.

**รับประทานอาหารค่ำ ณ ภัตตาคาร**

พักค้างคืน ณ Novotel Hotel Montreal \*\*\*\* หรือเทียบเท่า

วันที่เฝ้า

มอนทรีออล – กรุงออตตาวา (รัฐออนแทรีโอ)

08.00 น.

**รับประทานอาหารเช้า ณ ห้องอาหารของโรงแรม**

09.00 น.

นำท่าน **เที่ยวชมมอลทรีออล** เป็นเมืองที่ใหญ่ที่สุดและเป็นศูนย์กลางทางเศรษฐกิจของรัฐเคแบ็ก บนเนินเขา Mount Royal อันเป็นภูเขาไฟเก่าแก่ในยุคโบราณ **จุดชมวิวเมืองมอนทรีออลทั้งเมือง** ชม Notre-Dame Basilica เป็นโบสถ์เก่าแก่ ตั้งแต่ปี 1830 เป็นสถาปัตยกรรมยุคฟื้นฟูโกธิค ซึ่งเคยใช้จัดพิธีแต่งงานของนักร้องสาวชื่อดังชาวแคนาดาอย่างเซลีน ดิออน รวมทั้งเซนต์โจเซฟ ออราทอรี Montreal City Hall, Parc Olympique หรือ โอลิมปิคสเตเดียม สถานที่ที่สร้างขึ้นเพื่อใช้ในการแข่งขันกีฬาโอลิมปิก ในปี 1976 The Montréal Tower เป็นหอคอยรูปทรงเอียง (Inclined Tower) ที่ถือว่าสูงที่สุดในโลก มีความสูง 165 เมตร ย่านใจกลางเมืองอันเก่าแก่ที่งดงามที่สุดแห่งหนึ่งของอเมริกาเหนือ Quartier Latin ตั้งชื่อตามสถานที่ในปารีส ทาวน์เฮาส์อันมีสีสันของมอนทรีออล ไคฟ์สไตล์แบบโบฮีเมียน กลิ่นอายคาเฟ่ และร้านหนังสือบงบอกถึงรสนิยมแบบปารีสียง ย่านท่าเรือเก่าโอลด์พอร์ต ที่ทำให้มอนทรีออลมีประวัติศาสตร์การเป็นเมืองค้าขายอันมั่งคั่งมาอย่างยาวนาน นำท่านเข้าชม **มหาวิทยาลัยเทอริออลตามแห่งมอนทรีออล**

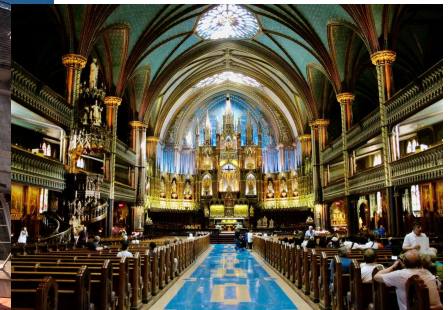
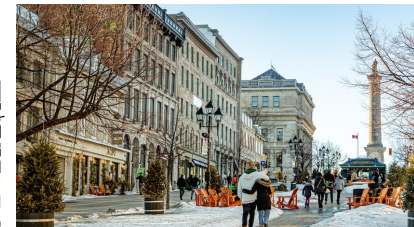

12.00 น.

**รับประทานอาหารกลางวัน ณ ภัตตาคาร**

บ่าย

นำท่านเดินทางสู่ กรุงออตตาวา เมืองหลวงอันงดงามของแคนาดา จุดหมายปลายทาง ในฝันของคนรักศิลปะวัฒนธรรมและคู่รักโรแมนติก ออตตาวา เป็นเมืองหลวงที่มีสไตล์ของแคนาดา มีความรู้มรดกทั้งทางศิลปะวัฒนธรรม ผสมผสานสถาปัตยกรรมล้ำสมัย กับสถาปัตยกรรมวิคตอเรียนโกธิคไว้ด้วยกัน อาคารรัฐสภาเก่าแก่บน Parliament Hill สถาปัตยกรรมแบบโกธิควิคตอเรีย Peace Tower ที่จะทำให้คุณได้เห็นเมืองแบบพาโนรามา ส่วนพักผ่อนริม Rideau Canal มีความยาว 200 กิโลเมตร เชื่อมต่อออตตาวากับคิงส์ตันบนทะเลสาบออนตาริโอ ทำให้เมืองมีความสวยงามและรื่นรมย์ Notre Dame Basilica เป็นโบสถ์ที่มีขนาดใหญ่ที่สุดและเก่าแก่ที่สุดในเมืองหลวง





19.00 น. **รับประทานอาหารค่ำ ณ ภัตตาคาร**

พักค้างคืน ณ Hilton Lac Leamy Ottawa Hotel \*\*\*\* หรือเทียบเท่า

วันที่ลี้บ ออตตาวา - คิงส์ตัน - ทะเลสาบ 1000 เกาะ - ไตรอนโต้

Day 10

08.00 น. **รับประทานอาหารเช้า ณ ห้องอาหารของโรงแรม**

09.00 น. เดินทางสู่ **เมืองคิงส์ตัน** เมืองเล็ก ๆ ตั้งอยู่ตรงกลางระหว่างไตรอนโตและมอนทรีออล เมืองเก่าที่ก่อตั้งขึ้นในปี 1673 และครั้งหนึ่งเคยถูกใช้เป็นที่ทำการค้าขายของฝรั่งเศส เมืองนี้เต็มไปด้วยประวัติศาสตร์ทางด้านการทหาร ได้รับการขนานนามว่าเป็น "เมืองหินปูน" เนื่องจากเป็นอาคารประวัติศาสตร์หินปูนที่งดงาม และยังเป็นประตูสู่หมู่เกาะนับพันที่มีชื่อเสียงด้วย

12.00 น. **รับประทานอาหารกลางวัน ณ ภัตตาคาร**

จากนั้นนำท่าน **ล่องเรือ** ชมอุทยานแห่งชาติหมู่เกาะนับพัน มีเกาะมากกว่า 1,800 เกาะ ที่ทอดยาวประมาณ 80 กิโลเมตรไปตามแม่น้ำเซนต์ลอว์เรนซ์ หมู่เกาะมีขนาดใหญ่ที่สุดอยู่ที่ประมาณ 100 ตร.กม. เป็นเขตอุทยานแห่งชาติ Thousand Islands จากนั้นนำท่านเดินทางสู่ **เมืองไตรอนโต้** เมืองที่ใหญ่ที่สุดของประเทศ และใหญ่เป็นอันดับ 4 ในทวีปอเมริกาเหนือ เป็นเมืองที่มีหลายเชื้อชาติและวัฒนธรรมมากที่สุด



19.00 น. **รับประทานอาหารค่ำ ณ ภัตตาคาร**

พักค้างคืน ณ Sheraton Parkway Toronto North Hotel & Suites \*\*\*\* หรือเทียบเท่า

วันที่ลี้บเอ็ด ไตรอนโต - โนมแองการ่า

08.00 น. **รับประทานอาหารเช้า ณ ห้องอาหารของโรงแรม**

09.00 น. นำท่าน **เที่ยวชมเมืองไตรอนโต้** ขึ้นชมทิวทัศน์ของตัวเมืองบนหอคอย "หอคอยซีเอ็น" (CN Tower) หอคอยที่สูงที่สุดของโลก ผ่านชม Old City Hall สร้างสถาปัตยกรรมเก่าแก่ University ที่ติดอันดับ Top ten ของโลก พร้อมสำรวจวัฒนธรรมที่หลากหลายในย่าน ชุมชนชาวกรีก, ลิตเติลอิตาลี, ไชน่าทาวน์, โคะเรียทาวน์ และลิตเติลอินเดีย



12.00 น.  
บ่าย

**รับประทานอาหารกลางวัน ณ ภัตตาคาร**

นำท่านเดินทางสู่ **น้ำตกไนแอกการ่า** ให้ท่านได้เพลิดเพลินกับความงดงามอันเป็นที่สุด ประกอบด้วยสองน้ำตกใหญ่ คือ น้ำตกอเมริกัน (American Fall) และน้ำตกแคนาดา (Canadian Fall) หรือน้ำตกเกือกม้า น้ำตกทั้งสองถูกคั่นด้วยเกาะกลางชื่อว่า Goat Island น้ำตกอเมริกันอยู่ในเขตประเทศสหรัฐอเมริกา มีความกว้างน้อยกว่า สูงน้อยกว่า กว้างเพียง 320 เมตร ส่วนน้ำตกแคนาดาเป็นน้ำตกรูปเกือกม้า 2 ใน 3 ของน้ำตกอยู่ในเขตประเทศแคนาดา กว้างกว่า สูงกว่า และก็สวยกว่า กว้างถึง 790 เมตร จริง ๆ แล้วน้ำที่ตกลงมาเป็นน้ำตกไนแอกการ่า จะตกจากฝั่งอเมริกาไปยังฝั่งแคนาดา ให้ท่านได้บันทึกภาพทุกมุมมองอย่างไม่รู้เบื่อ

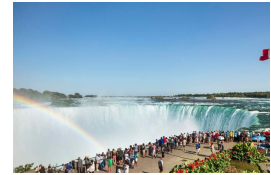

19.00 น.

**รับประทานอาหารค่ำ ณ ภัตตาคาร**

พักค้างคืน ณ Embassy Suites by Hilton Niagara Falls View\*\*\*\* หรือเทียบเท่า

(ห้องพักวิวน้ำตก)

วันที่

ล่องเรือน้ำตกไนแอกการ่า – สนามบินโตรอนโต

สิบสอง

08.00 น.

**รับประทานอาหารเช้า ณ ห้องอาหารของโรงแรม**

10.00 น.

อีกหนึ่งกิจกรรมที่ไม่ควรพลาดในการชมน้ำตกไนแอกการ่าอย่างใกล้ชิด คือ **ล่องเรือ Hornblower** ให้ท่านได้สัมผัสความยิ่งใหญ่ของม่านน้ำตกอย่างใกล้ชิด กับประสบการณ์อันแสนประทับใจ







- 12.00 น. รับประทานอาหารกลางวัน ณ ภัตตาคาร Skylon Restaurant  
พร้อมชมวิวทิวทัศน์ของน้ำตกไนแอกการ่า
- บ่าย นำท่านช้อปปิ้งที่ Outlets Collection at Niagara ที่มีสินค้าแบรนด์ดังของอเมริกาและทั่วโลก  
ลดกระหน่ำตั้งแต่ 30-70%
- ค่ำ รับประทานอาหารค่ำ ณ ภัตตาคาร  
จากนั้นนำท่านเดินทางสู่ สนามบินโตรอนโต้

วันที่  
สิบสาม โตรอนโต้ - ไทยเป

01.45 น. ออกเดินทางสู่ ไทยเป โดยเที่ยวบินที่ BR 035

\*\*\*บินข้ามเส้นแบ่งเขตเวลาสากล\*\*\*

วันที่  
สิบสี่ ไทยเป - กรุงเทพฯ

05.00 น. ถึง สนามบินนานาชาติไทยเป ประเทศไต้หวัน รอเปลี่ยนเที่ยวบิน

08.20 น. ออกเดินทางต่อสู่ กรุงเทพฯ โดยเที่ยวบินที่ BR 075

11.15 น. ถึง สนามบิน - กรุงเทพฯ โดยสวัสดิภาพ

#### อัตราค่าบริการ

PERIOD	Tour Fare ADL	CHD 4-11 With Bed	CHD 4-8 No Bed	SGL Supp	NO TKT ADL / CHD
17 - 30 กรกฎาคม 2567	255,000	230,000	204,000	120,000	CALL
09 - 22 สิงหาคม 2567	255,000	230,000	204,000	120,000	CALL
17 - 30 กันยายน 2567	255,000	230,000	204,000	120,000	CALL
11 - 24 ตุลาคม 2567	255,000	230,000	204,000	120,000	CALL
อัตราารรวม :					

- ค่าตัวเครื่องบินไป-กลับ (BKK-TPE-YVR // YYZ-TPE-BKK) รวมค่าภาษี และน้ำมันเชื้อเพลิง ณ วันที่ 01 เมษายน 2567
- ค่าตัวเครื่องบินภายในประเทศ เส้นทาง แวนคูเวอร์ - คัลกาเรีย / คัลกาเรีย - เคเบก
- ค่ารถโค้ชมาตรฐานแคนาดา ท่องเที่ยวตามโปรแกรมที่ระบุ  
10-15 ท่านใช้รถเล็กขนาด 20-25 ที่นั่ง  
15-20 ท่านใช้รถขนาด 33 ที่นั่ง  
21-40 ท่านใช้รถขนาด 50 ที่นั่ง
- ค่าตัวเข้าชมสถานที่ Capilano, ค่า Ferry ไปเกาะวิตตอเรีย, ค่าตัวเข้าชม Butchart Gardens, ค่า Gondola, ค่าตัวขึ้น CN Tower, ค่าเรือล่องชมทะเลสาบ 1000 เกาะ (1 ชม.), ค่าเรือ Hornblower น้ำตกไนแอกการ่า, Skylon Tower
- ค่าโรงแรมที่พักตามระบุในโปรแกรม หรือเทียบเท่าในระดับราคาเดียวกัน  
\*\*\*พัก Fairmont Chateau Lake Louise 2 คืน ห้องแบบเม้าเท่นวิว\*\*\*  
\*\*\*พัก Fairmont Le Château Frontenac \*\*\*\*\* 1 คืน  
\*\*\*พัก Embassy Suites by Hilton Niagara Falls Viewหรือระดับเทียบเท่า 1 คืน ห้องแบบวิวน้ำตก\*\*\*
- ค่าอาหารตามที่ระบุในรายการ คัดสรรเมนูและให้ท่านได้เลือกสรรกับอาหารท้องถิ่นในแต่ละแห่ง
- ค่าทิปพนักงานขับรถโค้ช กำหนดมาตรฐานไว้ที่ 3 CAD / ท่าน / วัน
- ค่าบริการนำทัวร์โดยหัวหน้าทัวร์ คอยอำนวยความสะดวกตลอดการเดินทาง 1 ท่าน (ไม่รวมค่าทิป)
- ค่าประกันการเดินทางของ บริษัท อลิอันซ์ อยุธยา ประกันภัย จำกัด (มหาชน) (ประเทศไทย) จำกัดแผนการเดินทางท่องเที่ยวแบบกลุ่ม คุ้มครองการสูญเสียชีวิต/อวัยวะ/สายตาหรือทุพพลภาพาวรสิ้นเชิง จากอุบัติเหตุ สำหรับผู้เอาประกันภัย อายุ 16-75 ปี จำนวนเงินเอาประกันภัย 2,000,000 บาท/ ค่ารักษาพยาบาลในต่างประเทศ 2,000,000 รวมค่ารักษาพยาบาลต่อเนื่องหลังจากกลับประเทศไทย 50,000 บาท (ภายใน 7 วันหลังจากกลับประเทศไทย) ครอบคลุมถึงสุขภาพที่ไม่ได้เกิดจากโรคประจำตัว



เลขที่ 28 ซอยพาสนา 2 (เอกมัย 4) ถนนสุขุมวิท 63 แขวงพระโขนงเหนือ เขตวัฒนา กรุงเทพฯ 10110

โทร. 0-2381-6227 แฟกซ์. 0-2381-6229 www.p-ntravel.com E-mail : pn-travel@hotmail.com.



- ค่ายกระเป๋าใบใหญ่ท่านละ 1 ใบ น้ำหนักไม่เกิน 23 กิโลกรัม ส่วนกระเป๋าใบเล็กอยู่ในความดูแลของท่านเองไม่เกิน 7 กิโลกรัม

#### อัตรานี้ไม่รวม

- ค่าภาษีมูลค่าเพิ่ม 7 % และค่าภาษีหัก ณ ที่จ่าย 3 %
- ค่าทำหนังสือเดินทาง (Passport)
- ค่าธรรมเนียมวีซ่าแคนาดา
- ค่าธรรมเนียมวีซ่าอิเล็กทรอนิกส์ eTA (กรณีมีวีซ่าอเมริกา)
- ทิปหัวหน้าทัวร์ และ ไกด์ท้องถิ่น
- ค่าใช้จ่ายส่วนตัว อาทิ ค่าโทรศัพท์, ค่าซักรีด, ค่าเครื่องดื่มในห้องพัก และค่าอาหารที่สั่งมาในห้องพัก ค่าอาหารและเครื่องดื่มที่สั่งพิเศษในร้านอาหาร นอกเหนือจากที่ทางบริษัทฯ จัดให้ ยกเว้นจะตกลงกันเป็นกรณีพิเศษ เช่น หากท่านทานได้เฉพาะอาหารทะเลเพียงอย่างเดียว ท่านต้องมีค่าใช้จ่ายเพิ่ม
- หากท่านมีความประสงค์ที่จะข้ามสู่มงอเมริกา ท่านต้องมีวีซ่า USA และการขอวีซ่าแคนาดาท่านต้องได้รับการอนุมัติวีซ่าเป็นแบบ MULTIPLE เช่นเดียวกัน

#### การจองทัวร์ (How to make your reservation)

หากท่านสนใจและประสงค์จะเดินทางแบบ Collective / Join Tour ในนาม WORLDWIDE VACATION กรุณาจองทัวร์และชำระเงินมัดจำล่วงหน้า 100,000 บาทต่อผู้เดินทางหนึ่งท่าน ภายใน 3 วันนับจากวันที่จอง ซึ่งเงินมัดจำดังกล่าวจะเป็นการยืนยันการจองของท่าน และกรุณาชำระค่าทัวร์ส่วนที่เหลือล่วงหน้า 30 วันก่อนการเดินทาง หากท่านไม่ชำระเงินส่วนที่เหลือตามวันที่กำหนด ทางบริษัทฯ ถือว่าท่านยกเลิกการเดินทางโดยไม่มีเงื่อนไข

- กรณีที่ท่านออกบัตรโดยสารขาไป-ขากลับ และบัตรโดยสารภายในเอง (ตัวภายในประเทศ เช่น ตัวเครื่องบิน , ตัวรถทัวร์ , ตัวรถไฟ) กรุณาติดต่อสอบถามเพื่อยืนยัน กับเจ้าหน้าที่ก่อนทุกครั้ง และควรจองบัตรโดยสารภายในที่สามารถเลื่อนวันและเวลาเดินทางได้ เพราะมีบางกรณีที่สายการบินอาจมี การปรับเปลี่ยนไฟล์ทบิน หรือ เวลาบิน โดยไม่แจ้ง ให้ทราบล่วงหน้า ทั้งนี้ขึ้นอยู่กับฤดูกาล สภาพภูมิอากาศ และ ตารางบินของท่าอากาศยาน เป็นสำคัญเท่านั้น สิ่งสำคัญ ท่านจำเป็นต้องมาถึงสนามบินเพื่อเช็คอินก่อนเครื่องบิน อย่างน้อย 3 ชั่วโมง โดยในส่วนี้หากเกิด ความเสียหายใดๆบริษัทของสงวนสิทธิในการไม่รับผิดชอบ ค่าใช้จ่ายที่เกิดขึ้นใดๆทั้งสิ้น
- กรณีที่ออกบัตรโดยสาร (ตัว) เรียบร้อยแล้ว มีรายละเอียดส่วนใดผิด ทางบริษัทของสงวนสิทธิในการรับผิดชอบไม่ว่าส่วนใดส่วนหนึ่ง หากท่านไม่ดำเนินการส่งสำเนาหน้าแรกของหนังสือเดินทางให้ทางบริษัทเพื่อใช้ ในการออกบัตรโดยสาร
- หลังจากท่านชำระค่าทัวร์ครบตามจำนวนเรียบร้อยแล้วทางบริษัทจะนำส่งใบนัดหมายและเตรียมตัวการ เดินทางให้ท่านอย่างน้อย 3 หรือ 5 วัน ก่อนออกเดินทาง
- ในกรณีบริษัทออกบัตรโดยสารเครื่องบินแบบหมู่คณะ (ตัวกรุ๊ป) ท่านจะไม่สามารถเลื่อนไฟล์ท วันไปหรือกลับส่วนใดได้ จำเป็นจะต้องไป และ กลับ ตามกำหนดการเท่านั้น หากต้องการเปลี่ยนแปลงกรุณาติดต่อเจ้าหน้าที่เป็นกรณีพิเศษ
- กรณีที่ท่านเป็นอิสลาม ไม่ทานเนื้อสัตว์ หรือ แพ้อาหารบางประเภท กรุณาแจ้งเจ้าหน้าที่เป็นกรณีพิเศษ
- บริษัทฯ จะไม่รับผิดชอบค่าเสียหายในเหตุการณ์ที่เกิดจากยานพาหนะ การยกเลิกเที่ยวบิน การล่าช้าของสายการบิน ภัยธรรมชาติ การเมือง จราจร ประท้วง คำสั่งของเจ้าหน้าที่รัฐ และอื่นๆ ที่อยู่นอกเหนือการควบคุมของทางบริษัท
- เมื่อท่านออกเดินทางไปกับคณะแล้ว ท่านงดใช้บริการใดบริการหนึ่ง หรือไม่เดินทางพร้อมคณะ ถือว่าท่านสละสิทธิ์ ไม่สามารถเรียกร้องค่าบริการคืนได้ ไม่ว่ากรณีใดๆทั้งสิ้น
- บริษัทของสงวนสิทธิ ในการไม่รับผิดชอบใดๆทั้งสิ้น หากเกิดสิ่งของสูญหายระหว่างการเดินทางและขอสงวนสิทธิในการเรียกเก็บค่าเสียหายตามจริง กรณีท่านลืมสิ่งของไว้ที่โรงแรมและจำเป็นต้องส่งมายัง จุดหมายปลายทางตามที่ท่านต้องการ
- บริษัทของสงวนสิทธิการเก็บค่าน้ำมันและภาษีสนามบินทุกแห่งเพิ่มหากสายการบินมีการปรับขึ้นก่อนวันเดินทาง
- เนื่องจากการเดินทางท่องเที่ยวในครั้งนี้ เป็นการชำระแบบจ่ายขาดกับบริษัทในต่างประเทศ ทางบริษัทจึงขอสงวนสิทธิ ไม่สามารถขอรับเงินคืนได้ในบริการบางส่วน หรือ ส่วนใดส่วนหนึ่งที่ท่านไม่ต้องการได้รับบริการ หากระหว่างเดินทาง สถานที่ท่องเที่ยวใด ที่ไม่สามารถเข้าชมได้ ไม่ว่าด้วยสาเหตุใดก็ตาม ทางบริษัทขอสงวนสิทธิในการไม่สามารถคืนค่าใช้จ่ายไม่ว่าส่วนใดส่วนหนึ่งให้ท่าน เนื่องจากทางบริษัทได้ทำการจองและถูกเก็บค่าใช้จ่ายแบบเหมาจ่ายไปล่วงหน้าทั้งหมดแล้ว แต่หากกรณีสถานที่เข้าชม ไม่สามารถเข้าชมได้ เนื่องจากสภาพอากาศ ทางบริษัทจะทำการเรียกเงินคืนจากบริษัทในต่างประเทศให้ท่าน ใช้เวลาทำการ 15-30 วัน (ไม่รวมเสาร์-อาทิตย์)
- หากมีสถานที่ที่ร้านค้าที่ไม่สามารถเปิดให้บริการได้ภายหลัง โปรแกรมอาจมีการเปลี่ยนแปลงได้ตามความเหมาะสม โดยไม่แจ้งให้ทราบ ล่วงหน้า โดยส่วนนี้ทางบริษัทจะคำนึงถึงประโยชน์ของลูกค้าเป็นสำคัญหากกรณีนี้จำเป็นต้องมีค่าใช้จ่ายเพิ่ม ทาง

เลขที่ 28 ซอยพาสนา 2 (เอกมัย 4) ถนนสุขุมวิท 63 แขวงพระโขนงเหนือ เขตวัฒนา กรุงเทพฯ 10110

โทร. 0-2381-6227 แฟกซ์. 0-2381-6229 www.p-ntravel.com E-mail : pn-travel@hotmail.com.



บริษัทจะแจ้งให้ ทราบล่วงหน้า

- บริษัท ขอสงวนสิทธิ์ในการยกเลิกการเดินทางในกรณีที่มีผู้เดินทาง ต่ำกว่า 15 ท่าน โดยที่จะแจ้งให้ผู้เดินทางทราบล่วงหน้าก่อน 10-15 วัน คำวิซ่าที่ดำเนินการไปแล้วท่านจะไม่สามารถขอเงินคืนได้ และขอสงวนสิทธิ์ในการเปลี่ยนแปลงการท่องเที่ยว รวมทั้งไม่สามารถรับผิดชอบจากกรณีที่เกิดเหตุจำเป็นสุดวิสัยดังนี้ การล่าช้าของสายการบิน, การนัดหยุดงาน, ภัยธรรมชาติ, การก่อจลาจล, อุบัติเหตุ ฯลฯ และทางบริษัทฯจะไม่รับผิดชอบต่อค่าใช้จ่ายที่เกิดขึ้น หากท่านถูกปฏิเสธการเข้าเมือง อันเนื่องจากการกระทำที่ส่อไปในทางผิดกฎหมายหรือการหลบหนีเข้าเมือง ฯลฯ และจะไม่คืนเงินค่าทัวร์ที่ท่านชำระมาแล้ว

#### การยกเลิกการจองทัวร์ (Cancellation Charge)

- ยกเลิกก่อนการเดินทางไม่น้อยกว่า 30 วัน หักค่าทัวร์ 50%
- ยกเลิกก่อนการเดินทางน้อยกว่า 30 วัน ไม่คืนเงินค่าทัวร์

หากท่านยกเลิกการเดินทาง อันเนื่องมาจากบุคคลใดบุคคลหนึ่งในคณะของท่านไม่ได้รับการพิจารณาอนุมัติวีซ่า ไม่ว่าจะด้วยเหตุผลใดๆ ก็ตาม อันเป็นการพิจารณาของสถานทูต ซึ่งการยกเลิกเฉพาะบุคคลหรือยกเลิกพร้อมกันทั้งหมด ให้ถือเป็นการยกเลิกตามเงื่อนไขของวันเวลาที่ยกเลิกดังกล่าวข้างต้น ในกรณีที่ท่านไม่แน่ใจว่าจะได้รับการพิจารณาอนุมัติวีซ่าจากทางสถานทูต ทางบริษัทขอแนะนำให้ท่านยื่นขอวีซ่าแบบเดี่ยว ซึ่งจะรู้ผลเร็วกว่าการยื่นขอวีซ่าแบบกรุ๊ป

บริษัท ขอสงวนสิทธิ์ในการยกเลิกการเดินทางในกรณีที่มีผู้เดินทาง ต่ำกว่า 15 ท่าน โดยที่จะแจ้งให้ผู้เดินทางทราบล่วงหน้าก่อน 15 วัน และขอสงวนสิทธิ์ในการเปลี่ยนแปลงการท่องเที่ยว รวมทั้งไม่สามารถรับผิดชอบต่อกรณีที่เกิดเหตุจำเป็นสุดวิสัยดังนี้ การล่าช้าของสายการบิน, การนัดหยุดงาน, ภัยธรรมชาติ, การก่อจลาจล, อุบัติเหตุ ฯลฯ ทั้งนี้จะคำนึงถึงการรักษาค่าผลประโยชน์ของท่านไว้ให้ได้มากที่สุด และทางบริษัทฯจะไม่รับผิดชอบต่อค่าใช้จ่ายที่เกิดขึ้น หากท่านถูกปฏิเสธการเข้าเมือง อันเนื่องจากการกระทำที่ส่อไปในทางผิดกฎหมายหรือการหลบหนีเข้าเมือง ฯลฯ และจะไม่คืนเงินค่าทัวร์ที่ท่านชำระมาแล้ว

#### ค่าธรรมเนียมประกันภัยและค่าธรรมเนียมน้ำมันเชื้อเพลิงของสายการบิน (Insurance and Fuel Surcharge / Tax YQ)

คิดตามอัตราที่ทางสายการบินปรับค่าธรรมเนียม ณ วันที่ 01 กรกฎาคม 2565 การเปลี่ยนแปลงของสายการบินในภายหลัง ถือเป็นค่าทัวร์ส่วนเพิ่มที่ทางบริษัทฯ ขอสงวนสิทธิ์ในการเรียกเก็บตามความเป็นจริง ณ วันที่ออกตั๋ว

เอกสารในการยื่นวีซ่าของประเทศแคนาดา ใช้เวลายื่นประมาณ 15 วันทำการ

ทุกท่านต้องมาสแกนลายนิ้วมือที่ศูนย์ยื่นวีซ่าแคนาดา

- พาสปอร์ตที่ยังไม่หมดอายุ และมีอายุไม่ต่ำกว่า 6 เดือนก่อนวันหมดอายุ หากมีพาสปอร์ตเล่มเก่าไม่ว่าจะเคยมีวีซ่าในกลุ่มประเทศเชงเก้นหรือประเทศอื่น ต้องนำไปแสดงด้วยเพื่อเป็นการง่ายต่อการอนุมัติวีซ่า
- วัคซีนพาสปอร์ต หรือ International Certificate (หมอมพร้อม) AstraZeneca/Moderna-Pfizer including for children aged 5 to 11 years/Sinopharm/Sinovac
- **ข้อมูลส่วนบุคคล กรุณากรอกรายละเอียดตามแบบฟอร์มของบริษัท**
- รูปถ่ายสีขนาด 2 นิ้ว จำนวน 2 ใบ พื้นหลังเป็นสีขาว (ไม่ใช่รูปขาวดำ และห้ามสแกน) มีอายุไม่เกิน 3 เดือน และเหมือนกันทั้ง 2 รูป
- สำเนาทะเบียนบ้าน / สำเนาบัตรประชาชน หรือบัตรข้าราชการ / สำเนาใบเปลี่ยนชื่อ-สกุล / สำเนาทะเบียนสมรส , หย่า / สำเนาสูติบัตร ในกรณีอายุไม่ถึง 20 ปีบริบูรณ์
- หนังสือรับรองการทำงานจากบริษัท (ภาษาอังกฤษ) / สังกัดที่ท่านทำงานอยู่ต้องเป็นภาษาอังกฤษเท่านั้นโดยระบุตำแหน่ง, อัตราเงินเดือนในปัจจุบัน, วันเดือนปีที่เริ่มทำงานกับบริษัทนี้ และช่วงเวลาที่ขอลางานเพื่อเดินทางไปท่องเที่ยว หลังจากนั้นจะกลับมาทำงานตามปกติหลังครบกำหนดลา และสลิปเงินเดือนย้อนหลัง 3 เดือน
- กรณีที่เป็นเจ้าของกิจการ ขอสำเนาใบทะเบียนการค้า, ใบทะเบียนพาณิชย์ และหนังสือรับรองบริษัทที่ตัดไว้ไม่เกิน 6 เดือน พร้อมวัตถุประสงค์ หรือใบเสียภาษี และหลักฐานการเงินของบริษัท ย้อนหลัง 6 เดือน
- สำเนาสมุดบัญชีเงินฝากย้อนหลัง 6 เดือน ต้องอัปเดตเป็นเดือนปัจจุบัน ควรเลือกเล่มที่มีการเข้าออกของเงินสม่ำเสมอ และมีจำนวนไม่ต่ำกว่า 6 หลัก เพื่อให้เห็นว่ามีฐานะการเงินเพียงพอที่จะครอบคลุมกับค่าใช้จ่ายได้อย่างไม่เดือดร้อนเมื่อกลับสู่ภูมิลำเนา ในกรณีที่เดินทางเป็นครอบครัวหากใช้บัญชีใดบัญชีหนึ่งในการยื่นขอวีซ่า ต้องออกหนังสือรับรองค่าใช้จ่ายในครอบครัวด้วย **\*\*\*สถานทูตไม่รับบัญชีกระแสรายวัน\*\*\***
- จดหมายรับรองสถานการเงินจากธนาคารนั้นๆ (ตัวจริงภาษาอังกฤษ) ที่ให้สำเนาการเงิน ณ ปัจจุบันย้อนหลัง 6 เดือน
- กรณีที่บริษัทของท่าน เป็นผู้รับผิดชอบค่าใช้จ่ายในการเดินทางให้กับผู้เดินทางทั้งหมด นอกเหนือจากเอกสารข้อ 1 - 6 แล้ว ทางบริษัทจะต้องออกจดหมายอีกฉบับเพื่อแสดงความรับผิดชอบต่อค่าใช้จ่าย และการกลับมาทำงานของท่าน โดยระบุชื่อผู้เดินทางและเหตุผลที่จัดการเดินทางนี้ในจดหมายด้วย
- กรณีที่เป็นนักเรียน นักศึกษาจะต้องมี หนังสือรับรองจากสถาบันการศึกษา (ภาษาอังกฤษ) ตัวจริง
- กรณีที่เด็กอายุต่ำกว่า 20 ปี เดินทางไปกับ บิดาหรือมารดา ท่านใดท่านหนึ่ง จะต้องทำจดหมายยินยอม โดยที่บิดา, มารดา จะต้องไปยื่นเรื่องแสดงความจำนงในการอนุญาตให้บุตรเดินทางไปกับอีกท่านหนึ่งได้ ณ ที่ว่าการอำเภอหรือเขต โดยมี

เลขที่ 28 ซอยพาสนา 2 (เอกมัย 4) ถนนสุขุมวิท 63 แขวงพระโขนงเหนือ เขตวัฒนา กรุงเทพฯ 10110

โทร. 0-2381-6227 แฟกซ์. 0-2381-6229 www.p-ntravel.com E-mail : pn-travel@hotmail.com.



นายอำเภอ หรือผู้อำนวยการเขตลงลายมือชื่อ และประทับตรารับรองจากทางราชการอย่างถูกต้อง

- การบิดเบือนข้อเท็จจริงประการใดก็ตาม อาจจะถูกระงับ มิให้เดินทางเข้าประเทศเป็นการถาวร และถึงแม้ว่าท่านจะถูกปฏิเสธวีซ่า สถานทูตไม่คืนค่าธรรมเนียมที่ได้ชำระไปแล้ว และหากต้องการขอยื่นคำร้องใหม่ ก็ต้องชำระค่าธรรมเนียมใหม่ทุกครั้ง
- กรณีที่ท่านยกเลิกการเดินทางภายหลังจากได้วีซ่าแล้ว ทางบริษัทฯ ขอสงวนสิทธิ์ในการแจ้งสถานทูต ยกเลิกวีซ่าของท่าน เนื่องจากการขอวีซ่าในแต่ละประเทศ จะถูกบันทึกไว้เป็นสถิติในนามของบริษัทฯ
- ทางสถานทูตไม่มีนโยบายในการคืนค่าธรรมเนียมวีซ่าให้กับผู้ร้องขอ หากท่านไม่ผ่านการพิจารณาวีซ่าไม่ว่าจะเป็นเหตุผลใดก็ตาม ท่านไม่สามารถเรียกคืนค่าวีซ่าได้

หลังจากการจองทัวร์และชำระเงินมัดจำแล้ว ทางบริษัทฯ ถือว่าท่านได้ยอมรับในข้อตกลง

และเงื่อนไขที่บริษัทฯ ได้ระบุไว้ข้างต้นทุกประการ