

Wonders of UAE



ดูไบ-อาบูดาบี 6 วัน



21-26 กุมภาพันธ์ | 21-26 มีนาคม | 12-17 เมษายน (สงกรานต์) 2568

สหรัฐอเมริกาหรับเอมิเรตส์ หรือ ยูเออี [UAE] ประเทศในตะวันออกกลางและร่ำรวยจากทรัพยากรน้ำมัน สัมผัสความยิ่งใหญ่ของสิ่งก่อสร้างที่สุดอลังการและล้ำสมัยของ “นครดูไบ” เมืองที่ใหญ่ที่สุดของประเทศ เยือนเมืองหลวง “กรุงอาบูดาบี” - มัสยิดชีคซาเยดเกรนด์ สวยงามที่สุดในประเทศ - สวนสนุกเฟอรัสรี เดอะ ปาล์ม เกาะที่สร้างโดยการถมทะเล - ชมวิวชั้น 124 บนตึกเบิร์จคาลิฟาที่สูงที่สุดในโลก - สนุกกับดูนชาฟารี

วันแรกของการเดินทาง

กรุงเทพฯ

23.00 น. พร้อมกัน ณ สนามบินสุวรรณภูมิชั้น 4 ประตู 9 แถว T เคาน์เตอร์สายการบินเอมิเรตส์ แอร์ไลน์ เจ้าหน้าที่คอยอำนวยความสะดวกในเรื่องสัมภาระและการเช็คอิน

วันที่สองของการเดินทาง

กรุงเทพฯ - ดูไบ (เที่ยวหาดจูไมร่าห์ - ดูไบเฟรม - ดูไบครีก)

02.15 น. ออกเดินทางสู่ นครดูไบ สหรัฐอาหรับเอมิเรตส์ โดยเที่ยวบินที่ EK 377

06.00 น. ถึง สนามบินดูไบ (เวลาท้องถิ่นช้ากว่าไทย 3 ชม.) นำท่านผ่านพิธีการตรวจคนเข้าเมืองและศุลกากร จากนั้นนำท่านเดินทางสู่โรงแรมที่พัก

07.00 น. อาหารเช้า ณ ห้องอาหารของโรงแรม

เลขที่ 28 ซอยพาสนา 2 (เอกมัย 4) ถนนสุขุมวิท 63 แขวงพระโขนงเหนือ เขตวัฒนา กรุงเทพฯ 10110
โทร. 0-2381-6227 แฟกซ์. 0-2381-6229 www.pn-travel.com E-mail : pn-travel@hotmail.com.

08.30 น. นำท่านเที่ยวชมย่านหรูหราของดูไบ **ชายหาดจูไมร์่าห์ (Jumeirah Beach)** ที่ทอดตัวยาวตลอดแนวชายฝั่งทะเล เป็นที่ตั้งของ **“เบิร์จ อัล อาหรับ” (Burj Al Arab)** โรงแรมที่สูงเป็นอันดับที่ 4 ของโลก สถาปนิก Tom Wright of Atkins ออกแบบโดยได้แรงบันดาลใจมาจากเรือโบราณของชาวอาหรับที่เรียกกันว่า “Dhow” กางใบเพื่อรับลมแล่นออกทะเลกว้าง โดยสถาปนิกต้องการให้เป็นแลนด์มาร์คที่สำคัญของดูไบ โรงแรมแห่งนี้เป็น 1 ใน 3 ของโรงแรมในเครือจูไมร์่าห์ และเป็นโรงแรมที่หรูหราราคาแพงที่สุดในดูไบ ได้รับการยกย่องให้เป็นโรงแรมระดับ 7 ดาว แล้วนำท่านเดินชม **“ตลาดในร่มมาดินาห์”**



(Madinat) ที่จำลองบรรยากาศของเวนิสมาไว้ที่นี่ ร้านค้าส่วนใหญ่จำหน่ายสินค้าแบบอาหรับสวยหรู หรือนั่งชิลๆ จิบกาแฟ ชมวิวทิวทัศน์เวนิสแห่งอาหรับ

10.30 น. นำท่านเดินทางไปชม **“ดูไบ เฟรม”** สถาปัตยกรรมที่ดูแล้วคล้ายกรอบรูป ใช้เวลาในการก่อสร้างถึง 10 ปี



ถือเป็นฟาร์ม (กรอบ) ที่ใหญ่ที่สุดในโลก กรอบขอบทองคำความสูง 150 เมตร กว้าง 93 เมตร โครงสร้างสูงตระหง่านนี้ออกแบบมาเพื่อเชื่อมโยงอดีตของสหรัฐอาหรับเอมิเรตส์กับปัจจุบันที่เจริญรุ่งเรือง ตั้งอยู่บริเวณสวนสาธารณะ Zabeel Park ทางตอนเหนือของเมืองดูไบ ซึ่งเป็นเขตแบ่งระหว่างเมืองเก่าและเมืองใหม่

12.00 น. อาหารกลางวัน ณ ภัตตาคาร Din Tai Fung Chinese Restaurant

14.00 น. นำท่านเดินทางไปยัง “**ดูไบครีก**” (Dubai Creek) ลำคลองใหญ่ที่มีความยาว 14 กิโลเมตร แบ่งดูไบออกเป็น 2 ฝั่งได้แก่ เดียร์วา และเบอร์ดูไบ ครีกเป็นต้นสายเลือดใหญ่ที่หล่อเลี้ยงทุกชีวิตในดูไบ เข้าชม “**พิพิธภัณฑ์ดูไบ**” เป็นสถานที่ซึ่งจะแกะรอยอดีตของผู้คนที่อยู่อาศัยกันมาหลายชั่วอายุคน และในส่วนกลางแจ้งจะแสดงบ้าน



จำลองของชาวอาหรับ ปอน้ำตรงลานกว้าง “**Wind Tower**” ปล่องลมที่ช่วยระบายความร้อนภายในบ้าน ด้านในเป็นภาพวาด และภาพถ่ายในยุคที่ดูไบเจริญรุ่งเรืองที่สุดในช่วงปี 1960-1980 ด้านล่างหรือชั้นใต้ดินจะกว้างใหญ่และลึกกลับซับซ้อนมาก มีภาพวาดสีน้ำของดูไบในอดีต การจัดหุ่นนิ่งแสดงวิถีชีวิตของคนพื้นเมือง จำลองบรรยากาศใต้ทะเลโดยใช้แสงสีจำลอง ทำให้เห็นภาพของชาวดูไบในอดีต จากนั้นนำท่าน “**นั่งเรือข้ามฟาก**” ที่เรียกว่า “**อับรา**” (Abra) ข้ามลำน้ำครีกสู่ฝั่งเดียวว่า

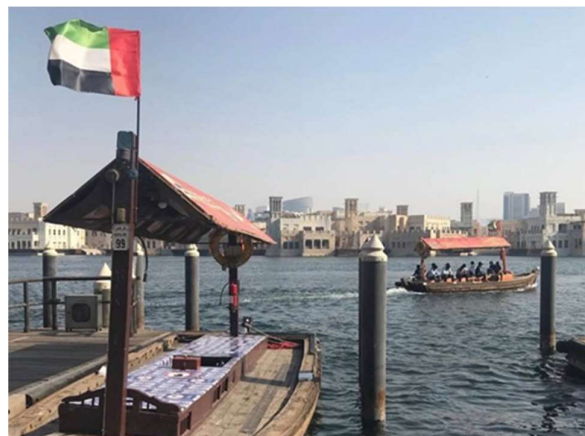

ที่รวมตลาดการค้าไว้ในย่านนี้ อาทิ ตลาดปลา, ตลาดเครื่องเทศ และ “ตลาดทองคำ” ซึ่งเป็นตลาดทองที่ใหญ่ที่สุดในแถบตะวันออกกลางและในโลกอีกด้วย ทองคำรูปพรรณต่างๆ ที่ทำจากทอง 18K และ 24K ล้วนเป็นงานฝีมือ ประดับเพิ่มเติมด้วยจิวเวลรี่หลากหลายแบบ จำหน่ายในหลายราคาให้เลือกซื้อ

18.30 น. อาหารค่ำ ณ ภัตตาคาร Thai Little Bali Restaurant



พักค้างคืน ณ Grand Millennium Dubai ***** หรือเทียบเท่า

วันที่สามของการเดินทาง

ดูไบ – กรุงอาบูดาบี - เฟอร์รารีเวิลด์ - ดูไบ

07.00 น. อาหารเช้า ณ ห้องอาหารของโรงแรม

08.00 น. นำท่านเดินทางสู่ **กรุงอาบูดาบี** (ระยะทาง 139 ก.ม. ใช้เวลาเดินทางประมาณ 1.30 ชม.) เมืองหลวงของสหรัฐอาหรับเอมิเรตส์ ได้ชื่อว่าเป็นเมืองที่ร่ำรวยที่สุดในโลก ได้รับสมญานามว่าเป็น “Garden of Gulf” เพราะความเขียวชอุ่มของต้นไม้ตัดกับท้องทะเลสีฟ้า เปรียบดั่งสวรรค์แห่งทะเลทราย สิ่งปลูกสร้างเกือบทุกอย่างสร้างขึ้นมาจากหินอ่อนสีขาว ยิ่งใหญ่ อลังการ สวยงามที่สุดแห่งหนึ่งของโลก ใช้เวลาในการก่อสร้าง 10 ปีจึงแล้วเสร็จ และ

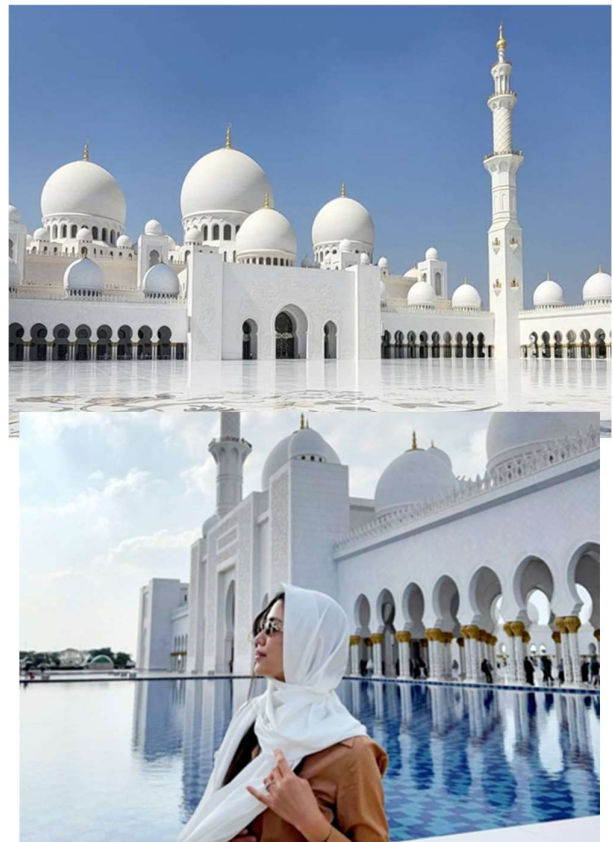

เปิดให้เข้าชมในปีค.ศ. 2007 ภายในสุเหร่านี้มีพรมทอมือผืนที่ใหญ่ที่สุดในโลกขนาด 5,627 ตารางเมตร และโคมไฟใหญ่ที่สุดในโลก นำเข้าจากประเทศเยอรมนีทำด้วย คริสตัล Swarovski เป็นล้านชิ้น ใหญ่เป็นอันดับที่ 3 ของโลก (สุภาพสตรีเข้าชมภายในต้องมีผ้าคลุมผม) จากนั้นนำท่านถ่ายรูปกับ “**โรงแรม Emirates Palace**” โรงแรมนี้ถูกสร้างขึ้นในสไตล์อาหรับ

คลาสสิกที่หรูหรา มีโดมขนาดใหญ่ที่เป็นเอกลักษณ์ของโรงแรม ภายในโรงแรมถูกตกแต่งด้วยทองคำและหินอ่อน

12.00 น. อาหารกลางวัน ณ ภัตตาคาร La Vendome Restaurant, Emirates Palace

13.00 น. นำท่านเดินทางสู่ “เฟอร์รารี เวิลด์” สวนสนุกในร่มที่ใหญ่ที่สุดในโลก เจ้าของฉายา “ม้าลำพอง” ที่มียักษ์ใหญ่ในวงการรถสูตรหนึ่ง ตั้งอยู่บนเกาะยาสที่สร้างขึ้นใหม่จากการถมทะเล สวนสนุกแห่งนี้สร้างขึ้นเพื่อปกป้องความ

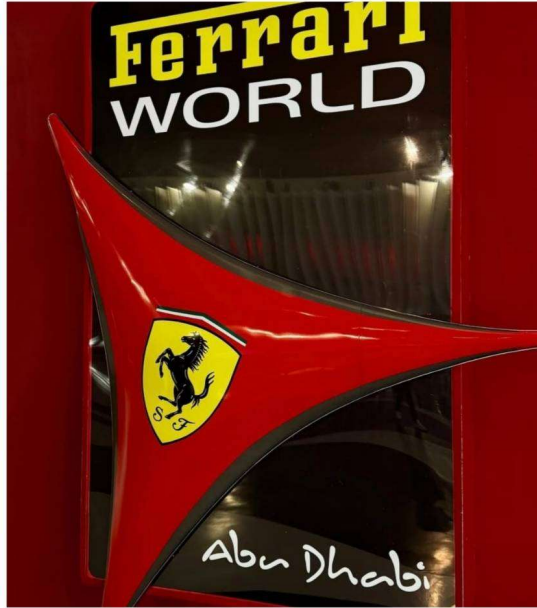

เป็นเลิศทั้งในด้านผลงานและนวัตกรรมด้านเทคนิค นับตั้งแต่ประตูทางเข้าสู่ด้านใน เน้นโลโก้เฟอร์รารีทั้งหมด เพื่อแฟนกีฬาโดยเฉพาะ หอมดงประมาณในการก่อสร้างถึง 1.3 แส่นล้านบาท เครื่องเล่นกว่า 20 ชนิด และไฮไลท์ของที่นี่ได้แก่ รถไฟเหาะตีลังกา “เอฟ-วัน อิม ฟอรัมูลา รอสซา” ซึ่ง ในขณะที่นั่งอยู่หลังพวงมาลัยรถฟอร์มูลาวัน ได้เวลาสมควรนำท่านเดินทางกลับสู่ **ดูไบ**

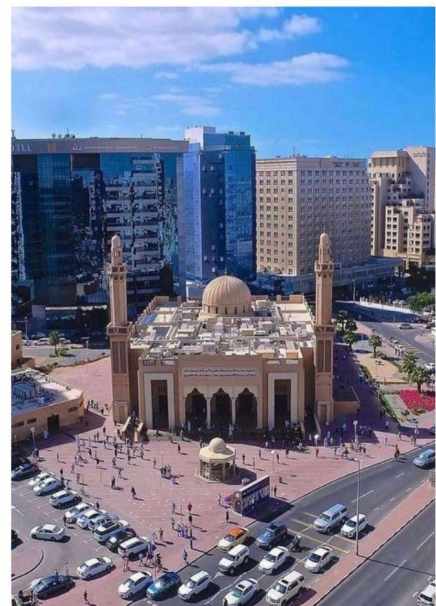

19.00 น. อาหารค่ำ ณ ภัตตาคาร Thai Royal Buddha Restaurant

พักค้างคืน ณ Grand Millennium Dubai ***** หรือเทียบเท่า

วันที่สี่ของการเดินทาง คูไบ (เดอะปาล์ม – Desert Safari)

08.00 น. อาหารเช้า ณ ห้องอาหารของโรงแรม

09.00 น. นำท่านเดินทางไปชม **“โครงการเดอะปาล์ม”** ที่ยิ่งใหญ่และสร้างความฮือฮาให้กับคนทั้งโลก เป็นการถมทะเลเพื่อเนรมิตแผ่นดินใหม่ ตามคำริชของท่านซึกที่เปิดให้ชาวต่างชาติเข้าไปเป็นเจ้าของที่ดินและที่อยู่อาศัย



เป็นอภิมหาโปรเจกต์ ออกแบบในลักษณะของต้นปาล์ม เป็นการพัฒนาที่อยู่อาศัยช้อปปี้งมอลล์ โรงหนัง โรงแรมและรีสอร์ท โดยมีรถ - โมโนเรล วิ่งรับ-ส่งผู้โดยสารเชื่อมกับแผ่นดินใหญ่ ด้านปลายสุดของเดอะปาล์มคือ **“โรงแรมแอตแลนติส”** ที่ถูกกล่าวขวัญถึงว่าเป็นโรงแรมที่หรูหราอลังการ มีชายหาดส่วนตัว แจกเช่นเทพีแห่งเดอะปาล์มกันเลยทีเดียว

12.00 น. อาหารกลางวัน ณ ภัตตาคาร Kaleidoscope (ในโรงแรมแอตแลนติส)



ช่วงบ่าย ให้ท่านเตรียมตัวสนุกกับ **กิจกรรม Desert Safari** โดย **“นั่งรถ 4WD”** ผจญภัยในทะเลทราย สัมผัสกับประสบการณ์อันแปลกใหม่ที่มีอยู่เพียงไม่กี่แห่งในโลก นั่งรถตะลุยไปบนดunes (เนินทราย) ที่มีทั้งสูงและต่ำ

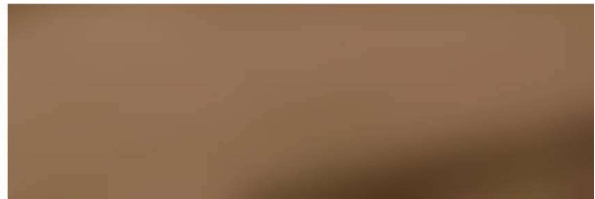

สลักรับไป พร้อมชมพระอาทิตย์ลับขอบฟ้ากลางทุ่งทะเลทรายอันกว้าง ฟอร์ดส่งท่านที่ **“แคมป์เบดูอิน”** ชาวพื้นเมืองดั้งเดิมที่เร่ร่อนไปในท้องทะเลทราย กระจิมแบบอาหรับที่สร้างขึ้นจากปาล์ม และตกแต่งด้วยพรมแบบเปอร์เซียและที่นั่งอันแสนสบาย ต้อนรับท่านด้วยชาพื้นเมืองและอินทผลัม และสนุกสนานกับการขี่อูฐ ทดลองเพนท์เฮนน่า (การเพนท์ลวดลายบนผิวหนังคล้ายรอยสัก)



19.00 น. อาหารค่ำแบบ BBQ ปิ้งย่างมีทั้งเนื้อแกะ, ไก่, ปลา ให้ท่านเลือกทานจนอิ่ม พร้อมการแสดงระบำหน้าท้อง (Belly Dance) ท่ามกลางบรรยากาศอาหรับราตรี ได้เวลาสมควรนำท่านเดินทางกลับสู่โรงแรมที่พัก

พักค้างคืน ณ Grand Millennium Dubai ***** หรือเทียบเท่า

วันที่ห้าของการเดินทาง

ดูไบ - ตึกเบิร์จ คาลิฟา - ดูไบ มอลล์ - สนามบินดูไบ - กรุงเทพฯ

08.00 น. อาหารเช้า ณ ห้องอาหารของโรงแรม

09.00 น. นำท่านเดินทางสู่ **“ตึกเบิร์จคาลิฟา” (Burj Khalifa)** ซึ่งเป็นตึกสูงที่สุดในโลกมีความสูงถึง 828 เมตร และมีทั้งหมด 163 ชั้น เปิดตัวในปี 2010 การออกแบบได้รับแรงบันดาลใจจากดอกไม้ทองถิ่นและรูปทรงที่พัฒนามาจากอาคารในตะวันออกกลาง ขึ้นสู่ **“จุดชมวิวชั้นที่ 124”** สัมผัสวิวทิวทัศน์อันงดงามน่าจดจำของเมืองดูไบ ที่กว้างไกลถึงอ่าวอ่าวเปอร์เซียและทะเลทราย

เลขที่ 28 ซอยพาสนา 2 (เอกมัย 4) ถนนสุขุมวิท 63 แขวงพระโขนงเหนือ เขตวัฒนา กรุงเทพฯ 10110
โทร. 0-2381-6227 แฟกซ์. 0-2381-6229 www.pn-travel.com E-mail : pn-travel@hotmail.com.



12.00 น. อาหารกลางวัน ณ ภัตตาคาร Chinese Dynasty

13.00 น. นำท่านเดินทางสู่ “ดูไบมอลล์” (Dubai Mall) ซุปเปอร์มอลล์ที่ใหญ่ที่สุดในโลก บนพื้นที่กว่า 1,124,000 ตร.ม. มูลค่าการก่อสร้าง 6 แสนล้านบาท ที่ตอบโจทย์นักช้อปปิ้งได้ดีที่สุด แหล่งรวมแฟชั่นชั้นนำจากมหานครนิวยอร์ก

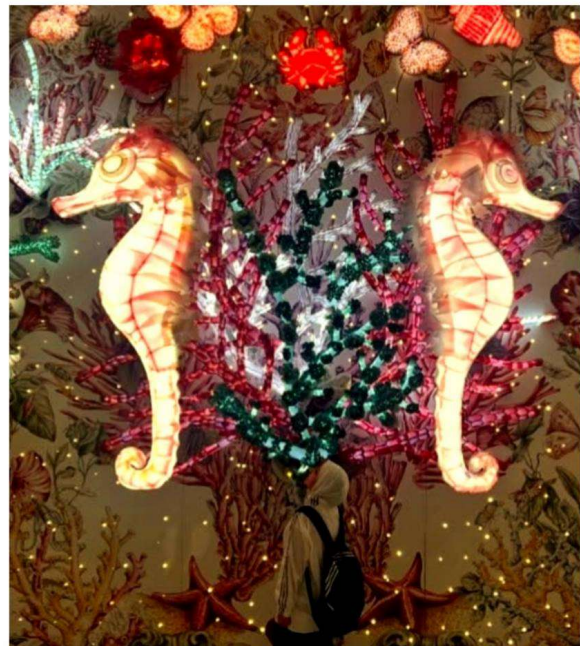

ปารีส มิลาน และลอนดอน รวมร้านแบรนด์เนมชื่อดัง อาทิ Hermes, Louise Vuitton, Chanel และอื่นๆ อีกมากมายในราคาที่ถูกกว่าภูมิภาคเอเชีย หรือจะเดินในห้างสรรพสินค้าชั้นนำ อาทิ Galeries Lafayette, Debenhams, Bloomingdale's, Waitrose, Marks & Spencer, Zara, H&M รวมไปถึงนักท่องเที่ยวสามารถซื้อหา

เลขที่ 28 ซอยพาสนา 2 (เอกมัย 4) ถนนสุขุมวิท 63 แขวงพระโขนงเหนือ เขตวัฒนา กรุงเทพฯ 10110
โทร. 0-2381-6227 แฟกซ์. 0-2381-6229 www.pn-travel.com E-mail : pn-travel@hotmail.com.

ขนมอร่อยจากทั่วโลก อาทิ La Cure Gourmande, Ladurée, Caramel Garrett Popcorn ไม่ใช่เพราะดูไบเป็นเมืองปลอดภาษี แต่ที่นี้คือ แหล่งรวมสินค้าอันทันสมัย นอกจากนี้ยังมี “ดูไบ อะควาเรียม” (ไม่รวมค่าเข้าชม) ชมโลกใต้ทะเลกับสัตว์น้ำนานาชนิดผ่านผนังอะคริลิกที่ใหญ่ที่สุดในโลก (The Guinness World Records) หรือชม “น้ำพุดนตรี” ที่จัดแสดงทุกๆ 30 นาที ตั้งแต่เวลา 18.00 น. เป็นต้นไปที่บริเวณทะเลสาบเบิร์จคาลิฟา น้ำพุจะพุ่งสูงถึง 275 เมตร หรือประมาณตึก 50 ชั้น ร่ายรำไปตามจังหวะเสียงดนตรี



- 18.00 น. อาหารค่ำ ภัตตาคาร Thai Wise Kwai Restaurant
ได้เวลาสมควรนำท่านเดินทางสู่ **สนามบินดูไบ**
22.30 น. ออกเดินทางสู่ **กรุงเทพฯ** โดยเที่ยวบินที่ **EK 374**

วันที่หกของการเดินทาง

กรุงเทพฯ

- 07.35 น. ถึง **สนามบินสุวรรณภูมิ - กรุงเทพฯ** โดยสวัสดิภาพ

หมายเหตุ...โปรแกรมการเดินทางอาจเปลี่ยนแปลงได้ตามความเหมาะสม เนื่องจากสภาพ ลม ฟ้า อากาศ การจราจร การล่าช้าของสายการบิน และสถานการณ์ในต่างประเทศที่ทางคณะเดินทางในขณะนั้น เพื่อความเหมาะสม และความปลอดภัยในการเดินทาง บริษัทฯ ได้มอบหมายให้ หัวหน้าทัวร์ผู้นำทัวร์ มีอำนาจตัดสินใจ ณ ขณะนั้นทั้งนี้การตัดสินใจ จะคำนึงถึงความเป็นไปได้ ความเหมาะสม และผลประโยชน์ของหมู่คณะเป็นสำคัญ

- กรุณาตรวจเช็คสัมภาระทุกครั้งเมื่อเข้าโรงแรมที่พัก และก่อนออกเดินทางจากโรงแรมทุกครั้งกรุณาตรวจเช็คสัมภาระอีกครั้งเพื่อความแน่นอน กรณีลืมของไว้ ณ โรงแรมที่พัก ทางหัวหน้าทัวร์และบริษัททัวร์ จะรีบติดต่อประสานงานให้ แต่ถ้าหากมีค่าใช้จ่ายในการจัดส่งคืน ต้องเป็นความรับผิดชอบของผู้ลืม, ห้ามวางของมีค่าทุกอย่างไว้ในรถ

- กรณีที่ท่านไม่ได้อยู่ในรถด้วย ทางบริษัททัวร์และพนักงานขับรถโค้ช ไม่สามารถรับผิดชอบต่อกรณีสูญหายหรือเสียหายได้

- อาจมีการเปลี่ยนแปลงเนื่องจากการจัดโปรแกรมของแต่ละวันเดินทางจะไม่เหมือนกัน โปรแกรมท่องเที่ยวที่สมบูรณ์ครบถ้วนจะส่งให้ท่าน 7 วันก่อนการเดินทางเท่านั้น

อัตราค่าบริการ				
กำหนดการเดินทาง	ผู้ใหญ่พักห้องละ 2 ท่าน	เด็ก (4-11 ปี) พักกับผู้ใหญ่ 2 ท่าน มีเตียง	เด็ก (4-6 ปี) พักกับผู้ใหญ่ 2 ท่าน ไม่มีเตียง	พักเดี่ยว จ่ายเพิ่ม
21-26 กุมภาพันธ์ 2568	75,000.-	67,500.-	60,000.-	11,000.-
21-26 มีนาคม 2568	75,000.-	67,500.-	60,000.-	11,000.-
12-17 เมษายน 2568	75,000.-	67,500.-	60,000.-	11,000.-

อัตรานี้รวม

1. ตัวเครื่องบิน สายการบินเอมิเรตส์ ชั้นประหยัด เส้นทางกรุงเทพฯ - ดูไบ - กรุงเทพฯ รวมภาษีและส่วนเพิ่มของน้ำมันเชื้อเพลิง ณ วันที่ 1 มกราคม 2567
2. ค่าพาหนะนำเที่ยว ตามที่ระบุในโปรแกรม
3. โรงแรมที่พักระดับ 4-5 ดาว จำนวน 3 คืน พร้อมอาหารเช้า ตามที่ระบุในโปรแกรม หรือเทียบเท่าในระดับราคาเดียวกัน โดยพักเป็นห้องแบบ Twin / Double
4. ค่าเข้าชมสถานที่ตามโปรแกรมระบุ
5. อาหารตามโปรแกรมระบุ
6. **ค่าธรรมเนียมวีซ่าดูไบ (หากยื่นวีซ่าแล้วไม่สามารถยกเลิกการเดินทางได้)**
7. หัวหน้าทัวร์ คอยดูแลและอำนวยความสะดวกตลอดการเดินทาง
8. ประกันการเดินทางของ บริษัท อลิอันซ์ อยุธยา ประกันภัย จำกัด (มหาชน) (ประเทศไทย) จำกัดแผนการเดินทางท่องเที่ยวแบบกลุ่ม คุ้มครองการสูญเสียชีวิต/อวัยวะ/สายตาหรือทุพพลภาพถาวรสิ้นเชิง จากอุบัติเหตุ สำหรับผู้เอาประกันอายุ 16-75 ปี จำนวนเงินเอาประกันภัย 2,000,000 บาท/ ค่ารักษาพยาบาลในต่างประเทศ 2,000,000 รวมค่ารักษาพยาบาลต่อเนื่องหลังจากกลับประเทศไทย 50,000 บาท (ภายใน 7 วันหลังจากกลับประเทศไทย) ครอบคลุมถึงสุขภาพที่ไม่ได้เกิดจากโรคประจำตัว หากมีความประสงค์จะเพิ่มความคุ้มครอง ในกรณีสัมภาระในการเดินทางสูญหายตลอดจนความล่าช้าของสัมภาระและเที่ยวบิน กรุณาสอบถามและโปรดศึกษาจากรายละเอียดของกรมธรรม์ตามเอกสาร 1
9. สายการบินอนุญาตให้โหลดกระเป๋าได้เครื่อง จำนวน 1 ใบ น้ำหนักไม่เกิน 30 กิโลกรัม และสามารถถือสัมภาระขึ้นเครื่องได้ น้ำหนักไม่เกิน 7 กิโลกรัม

อัตรานี้ไม่รวม

1. ภาษีมูลค่าเพิ่ม 7% และภาษีหัก ณ ที่จ่าย 3%
2. ทิปไกด์ท้องถิ่น 10 USD, ทิปคนขับรถ 10 USD และทิปหัวหน้าทัวร์มาตรฐาน 1,000 บาท
3. ค่าทำหนังสือเดินทาง (พาสปอร์ต)
4. ค่าใช้จ่ายส่วนตัว อาทิ ค่าโทรศัพท์, ค่าซักรีด, ค่าเครื่องดื่มในห้องพัก และค่าอาหารที่สั่งมาในห้องพัก ค่าอาหารและเครื่องดื่มที่สั่งพิเศษในร้านอาหารนอกเหนือจากที่ทางบริษัทฯ จัดให้

การจองทัวร์ (How to make your reservation)

หากท่านสนใจและประสงค์จะร่วมเดินทางแบบ Collective / Join Tour ในนาม Worldwide Vacation โดยมีหัวหน้าทัวร์เดินทางไปกับพร้อมคณะ กรุณาจองทัวร์โดยมัดจำท่านละ 30,000 บาท ภายใน 3 วันนับจากวันที่จอง และ กรุณาชำระค่าทัวร์ ส่วนที่เหลือล่วงหน้า 45 วันก่อนการเดินทาง หากท่านไม่ชำระเงินส่วนที่เหลือตามวันที่กำหนด ทางบริษัทฯ ถือว่าท่านยกเลิกการเดินทางโดยไม่มีเงื่อนไข

ทางบริษัทฯ ขอสงวนสิทธิ์ในการไม่รับจองทัวร์ (Cannot make your reservation)

เนื่องจากสถานที่ท่องเที่ยวต่างๆ ในโปรแกรมไม่เอื้ออำนวยต่อบุคคลดังต่อไปนี้

1. เด็กที่มีอายุในระหว่างแรกเกิดถึง 3 ขวบ
2. ผู้สูงอายุที่มีความจำเป็นต้องใช้วีลแชร์, ไม้เท้า หรือเครื่องมือต่างๆ ในการพยุงตัว
3. ผู้เดินทางที่บ่งบอกการเป็นบุคคลไร้ความสามารถ
4. ท่านที่มีความประสงค์จะร่วมเดินทางกับทัวร์ หรือแยกจากคณะทัวร์ระหว่างทาง/กลางทาง
5. บุคคลที่มีความประพฤติไม่เหมาะสมระหว่างทัวร์ อาทิ ผู้ที่ดื่มสุรَابนรถ, ไม่รักษาเวลา, เสียงดัง พุดจาหยาบค้าย สร้างความรำคาญให้แก่ผู้ร่วมคณะ, ผู้ที่ไม่ยอมรับเงื่อนไขระหว่างทัวร์ ที่มีระบุอยู่ชัดเจนในโปรแกรมทัวร์, ผู้ที่ก่อหวอดประท้วง ยุยงให้ผู้ร่วมเดินทางบังคับให้หัวหน้าทัวร์ต้องทำการนอกเหนือโปรแกรมทัวร์ ซึ่งบางครั้งอาจจะมีผลกระทบต่อผู้ร่วมคณะท่านอื่นหรือ โปรแกรมท่องเที่ยวได้

การยกเลิกการจองทัวร์ (Cancellation Charge)

1. ยกเลิกก่อนการเดินทาง 30 วัน ทางบริษัทฯจะคืนค่าใช้จ่ายหลังหักค่าใช้จ่ายที่เกิดขึ้น (ถ้ามี)
2. ยกเลิกก่อนการเดินทางน้อยกว่า 30 วัน ไม่คืนค่าทัวร์ ค่าวีซ่า และค่าโรงแรม (หัก 100% ของค่าทัวร์)
3. หากท่านยกเลิกการเดินทางในเงื่อนไขใดเงื่อนไขหนึ่ง แต่ท่านสามารถหาผู้เดินทางมาแทนได้ โดยสามารถยื่นขอวีซ่าได้ทันตามกำหนดเวลา ทางบริษัทฯ จะคืนค่าใช้จ่ายเพิ่มคือ ค่าวีซ่าและค่าเปลี่ยนชื่อตัวเท่านั้น และต้องไม่อยู่ในเงื่อนไขของตั๋วเครื่องบินที่ NON-CHANGE NAME & NON-REFUND
4. หากท่านยกเลิกการเดินทาง อันเนื่องมาจากบุคคลใดบุคคลหนึ่งในคณะของท่านไม่ได้รับการพิจารณาอนุมัติวีซ่า ไม่ว่าจะด้วยเหตุผลใดๆ ก็ตามอันเป็นการพิจารณาของสถานทูต ซึ่งการยกเลิกเฉพาะบุคคลหรือยกเลิกพร้อมกันทั้งหมด ให้ถือเป็นการยกเลิกตามเงื่อนไขของวันเวลาที่ยกเลิกดังกล่าวข้างต้น ในกรณีที่ท่านไม่แน่ใจว่าจะได้รับการพิจารณาอนุมัติวีซ่าจากทางสถานทูต ทางบริษัทฯขอแนะนำให้ท่านยื่นขอวีซ่าแบบเดี่ยว ซึ่งจะรู้ผลเร็วกว่าการยื่นขอวีซ่าแบบกรุ๊ป และบริษัทฯ ขอสงวนสิทธิ์ในการยกเลิกการเดินทาง ในกรณีที่มีผู้เดินทางต่ำกว่า 15 ท่าน โดยที่แจ้งให้ผู้เดินทางทราบล่วงหน้าก่อน 15 วัน และขอสงวนสิทธิ์ในการเปลี่ยนแปลงการท่องเที่ยว รวมทั้งไม่สามารถรับผิดชอบจากกรณีที่เกิดเหตุจำเป็นสุดวิสัยดังนี้ การล่าช้าของสายการบิน, การนัดหยุดงาน, ภัยธรรมชาติ, การก่อจลาจล, อุบัติเหตุ ฯลฯ และทางบริษัทฯจะไม่รับผิดชอบค่าใช้จ่ายที่เกิดขึ้น หากท่านถูกปฏิเสธการเข้าเมือง อันเนื่องจากการกระทำที่ส่อไปในทางผิดกฎหมายหรือการหลบหนีเข้าเมือง ฯลฯ และจะไม่คืนเงินค่าทัวร์ที่ท่านชำระมาแล้ว

ตั๋วเครื่องบิน (Air Ticket)

ในการเดินทางเป็นหมู่คณะ ผู้โดยสารจะต้องเดินทางไป-กลับพร้อมกัน หากต้องการเลื่อนวันเดินทางกลับ ท่านจะต้องชำระค่าใช้จ่ายส่วนต่างที่สายการบินเรียกเก็บ และการจัดที่นั่งของกรุ๊ป เป็นไปโดยสายการบินเป็นผู้กำหนด ซึ่งทางบริษัทฯ ไม่สามารถเข้าไปแทรกแซงได้ และในกรณียกเลิกการเดินทางและได้ออกตั๋วเครื่องบินไปเรียบร้อยแล้ว ตั๋วเครื่องบินไม่สามารถ

เงินสดเงินได้ทุกกรณี ยกเว้น การเสียชีวิตเท่านั้น ทั้งนี้เงื่อนไขของตัวเครื่องบิน เป็นไปตามกำหนดของสายการบินเท่านั้น ทางบริษัทฯ ไม่สามารถเข้าไปเปลี่ยนแปลงหรือแก้ไขเงื่อนไขได้

การสูบบุหรี่ (Smoking Area)

ในประเทศต่าง ๆ มีการรณรงค์เรื่องการงดสูบบุหรี่ บนรถโค้ช, โรงแรม และสถานที่ต่าง ๆ จะมีข้อกำหนดที่ชัดเจนในเรื่องการสูบบุหรี่ และมีสถานที่โดยเฉพาะสำหรับผู้สูบบุหรี่ ทั้งนี้เนื่องจากสุขภาพของคนส่วนรวม

การเดินทางเป็นครอบครัว (Family)

หากท่านเดินทางเป็นครอบครัวใหญ่ หรือเดินทางพร้อมสมาชิกในครอบครัว ที่ต้องได้รับการดูแลเป็นพิเศษ (Wheelchair), เด็ก, และผู้สูงอายุ มีโรคประจำตัว ไม่สะดวกในการเดินทางเที่ยวในระยะเวลาเกินกว่า 4 - 5 ชั่วโมงติดต่อกัน ท่านและครอบครัวต้องให้การดูแลสมาชิกภายในครอบครัวของท่านเอง เนื่องจากการเดินทางเป็นหมู่คณะ หัวหน้าทัวร์มีความจำเป็นต้องดูแลคณะทัวร์ทั้งหมด

โรงแรมและห้องพัก

- ห้องพักแบบ Twin คือห้องพักที่มีเตียงเดี่ยวขนาดเล็ก 3.5 ฟุต 2 เตียงในหนึ่งห้อง / สำหรับพัก 2 ท่าน
- ห้องพักแบบ Double คือห้องพักที่มีเตียงขนาด Queen Size ขนาด 5 ฟุต 1 เตียง / สำหรับพัก 2 ท่าน
- ห้องพักแบบ Triple Room คือห้องพักที่เตียงขนาด 5 ฟุต 1 เตียง+3.5 ฟุต 1 เตียง / หรือเตียง 3.5 ฟุต 3 เตียง / สำหรับผู้พัก 3 ท่าน (ทั้งนี้ขึ้นอยู่กับការวางผังมาตรฐานในแต่ละโรงแรมที่แตกต่างกันในแต่ละประเทศ)
- ห้องพักแบบ Single คือห้องพักที่มีเตียงขนาดเล็กขนาด 3.5 ฟุต 1 เตียงในหนึ่งห้อง / สำหรับพัก 1 ท่าน
- ห้องพักแบบ Double Single Used คือห้องพักที่มีเตียงขนาด Queen Size ขนาด 5 ฟุต 1 เตียง / สำหรับพัก 1 ท่าน
- ห้องพักในโรงแรมเป็นแบบห้องพักคู่ (Twin / Double) ในกรณีที่ท่านมีความประสงค์จะพักแบบ 3 ท่าน / 3 เตียง (Triple Room) ขึ้นอยู่กับข้อจำกัดของห้องพัก และการวางรูปแบบของห้องพักของแต่ละโรงแรม ซึ่งมักมีความแตกต่างกัน ซึ่งอาจจะทำให้ท่านไม่ได้ห้องติดกันตามที่ต้องการ
- โรงแรมหลายแห่งในยุโรปจะไม่มีการปรับอากาศ เนื่องจากอยู่ในแถบที่มีอุณหภูมิต่ำ เครื่องปรับอากาศที่มีจะให้บริการในช่วงฤดูร้อนเท่านั้น
- ในกรณีที่มีการจัดประชุมนานาชาติ (Trade Fair) เป็นผลให้ค่าโรงแรมสูงขึ้น 3-4 เท่าตัว บริษัทฯ ขอสงวนสิทธิ์ในการปรับเปลี่ยน หรือย้ายเมืองเพื่อให้เกิดความเหมาะสม
- โรงแรมในยุโรปที่มีลักษณะเป็น Traditional Building ห้องที่เป็นห้องเดี่ยวอาจเป็นห้องที่มีขนาดกะทัดรัด และไม่มีอ่างอาบน้ำ ซึ่งขึ้นอยู่กับการออกแบบของแต่ละโรงแรมนั้น ๆ และห้องแต่ละห้องอาจมีลักษณะแตกต่างกันด้วย หากท่านต้องการความสะดวกสบายและห้องใหญ่กว่า ท่านสามารถจ่ายเพิ่มเป็นห้องแบบ DOUBLE SINGLE USE เป็นค่าใช้จ่ายเพิ่มเติมได้

หลังจากการจองทัวร์และชำระเงินมัดจำแล้ว ทางบริษัทฯ ถือว่าท่านได้ยอมรับในข้อตกลง และเงื่อนไขที่บริษัทฯ ได้ระบุไว้ข้างต้น

เอกสารในการยื่นวีซ่าของประเทศญี่ปุ่นใช้เวลาพิจารณาวีซ่า 7 วันทำการ

สำเนาพาสปอร์ตที่ยังไม่หมดอายุ และมีอายุไม่ต่ำกว่า 6 เดือนก่อนวันหมดอายุ

หลังจากวีซ่าได้รับการอนุมัติแล้ว ท่านไม่สามารถเรียกร้องค่าธรรมเนียมวีซ่า 80 US\$ คืนในทุกกรณี