

South America

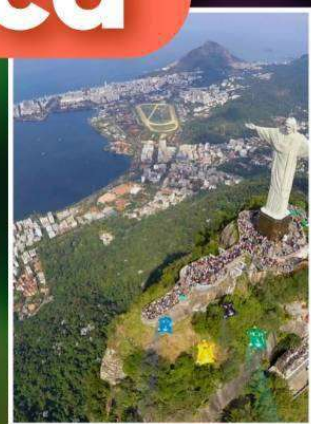

Early Bird  discount 10,000 within 15-JUL

สัมปัสสนห์..อเมริกาใต้ 16 วัน
6-21 มีนาคม 2568

เข้าร่วม “เทศกาลริโอคาร์นิวัล 2025 ที่ยิ่งใหญ่อลังการ”
มาชูปิกู อณาจักรแห่งอินคา - น้ำตกอิกวายุที่ใหญ่ที่สุดในโลก

วันหยุดสุดสัปดาห์ที่ 6 มีนาคม 2568 (1) กรุงเทพฯ

23.00 น. พร้อมคณะที่ สนามบินสุวรรณภูมิ อาคารผู้โดยสารขาออกระหว่างประเทศ ชั้น 4 แถว T สายการบินเอมิเรตส์ แอร์ไลน์
เจ้าหน้าที่คอยอำนวยความสะดวกในเรื่องสัมภาระและการเช็คอิน

วันศุกร์ที่ 7 มีนาคม 2568 (2) กรุงเทพฯ - ดูไบ (สหรัฐอเมริกา) - ริโอ เดอจาเนโร (บราซิล)

01.05 น. ออกเดินทางสู่ นครดูไบ โดยเที่ยวบินที่ EK 385 (ใช้เวลาเดินทาง 6.55 ชม.)

05.00 น. ถึง ท่าอากาศยานนครดูไบ สหรัฐอาหรับเอมิเรตส์ รอเปลี่ยนเที่ยวบิน

08.05 น. ออกเดินทางสู่ นครริโอ เดอจาเนโร ประเทศบราซิล โดยเที่ยวบินที่ EK247 (ใช้เวลาเดินทาง 14.50 ชม.)

เลขที่ 28 ซอยพาสนา 2 (เอกมัย 4) ถนนสุขุมวิท 63 แขวงพระโขนงเหนือ เขตวัฒนา กรุงเทพฯ 10110
โทร. 0-2381-6227 แฟกซ์. 0-2381-6229 www.p-ntravel.com E-mail : pn-travel@hotmail.com.

15.55 น.

ถึง ท่าอากาศยานนานาชาติแอนโตนิโอ คาร์ลอส โจบิม นครริโอ เดจาเนโร (เวลาท้องถิ่นช้ากว่าไทย 10 ชม.)ริโอ เดจาเนโร ความหมาย “แม่น้ำแห่งเดือนมกราคม” ได้ชื่อว่าเป็นเมืองที่งดงามที่สุดแห่งหนึ่งในโลก ด้วยชายหาดชื่อดัง โคปาคาบานา และ อีปานามา ที่คนทั่วโลกกล่าวขวัญถึง รวมถึงเทศกาลคาร์นิวัล เทศกาลรื่นเริงประจำปีของชาวแซมบ้า ที่โลกต้องตะลึงไปกับ



ขบวนพาเหรดอันอลังการที่สุดที่โลกเคยมีมา

19.00 น.

อาหารค่ำ ณ Belmonte Restaurant

พักค้างคืน ณ HILTON COPACABANA HOTEL ***** หรือเทียบเท่า

วันเสาร์ที่ 8 มีนาคม 2568 (3)

ริโอ เดอ จาเนโร – อุทยานแห่งชาติ Tijuca National Park - บันไดลาปา

เข้าชมงาน “Rio Carnival 2025”

08.00 น.

อาหารเช้า ณ ห้องอาหารของโรงแรม



จากนั้นนำท่านสำรวจ Tijuca National Park ด้วยรถ 4x4 Jeep Tour ป่าท่ามกลางเมืองที่ใหญ่ที่สุดในโลกอย่างอุทยานแห่งชาติ Tijuca ที่มีความสมบูรณ์ กินพื้นที่มากถึง 7 เพอร์เซ็นต์ของเมืองริโอ เดอ จาเนโร ท่านจะได้พักผ่อนไปกับป่าสีเขียว อากาศบริสุทธิ์ ตลอดเส้นทางเดินป่าศึกษาธรรมชาติ มากมายไปด้วยต้นไม้ขนาดใหญ่ ดอกไม้หลากสีสัน พร้อมทั้งสัตว์ป่าอีกมากมาย มีจุดชมวิวยอดเยี่ยม ๗ หลายจุด มีน้ำตกสุดเย็นทำให้ได้คลายร้อน และยังสามารถชมวิวเมืองริโอ เดอ จาเนโร ซึ่งสามารถมองเห็นได้ทั้งเมือง

12.00 น.

อาหารกลางวัน ณ Steakhouse at Copacabana

เลขที่ 28 ซอยพาสนา 2 (เอกมัย 4) ถนนสุขุมวิท 63 แขวงพระโขนงเหนือ เขตวัฒนา กรุงเทพฯ 10110

โทร. 0-2381-6227 แฟกซ์. 0-2381-6229 www.pn-travel.com E-mail : pn-travel@hotmail.com.



จากนั้นนำท่านเดินทางสู่ “บันไดลาปา” (Escadaria Selaron) จุดเช็คอินสุดฮิตของนักท่องเที่ยวแบบแบ็คแพ็กเกอร์ ซึ่งซ่อนตัวอยู่ในย่านพักอาศัย Santa Teresa และ Lapa แรกเริ่มเดิมทีนั้นที่นี่เป็นเพียงทางเดินบันไดธรรมดา มีเพียงชาวบ้านที่ใช้เส้นทางนี้ในการเดินไปมาในชุมชน แต่ในช่วงปี ค.ศ. 1990 ศิลปินชาวชิลีนามว่า Jorge Selaron ได้เริ่มนำกระเบื้องหลากสีสันมาตกแต่งบันได จนมันมีชีวิตชีวา มีทั้งหมด 250 ขั้น ซึ่งมีกระเบื้องจากทั่วทุกมุมโลกอยู่ที่นี้

18.00 น.

อาหารค่ำ ณ ห้องอาหารของโรงแรม



จากนั้นนำท่าน เข้าสู่งาน ริโอ คาร์นิวัล 2025 เป็นเทศกาลประจำปีของประเทศบราซิล ซึ่งจัดขึ้นก่อนที่จะเริ่มเทศกาลอีสเตอร์ ขบวนแห่อันงดงามที่เต็มไปด้วยบรรยากาศของคาร์นิวัลนี้ ได้รับอิทธิพลจากวัฒนธรรมโปรตุเกสและแอฟริกา ผู้คนสองล้านคน จากทุกเชื้อชาติต่างมารวมตัวกันบนถนนสายต่าง ๆ การแสดงกลางแจ้ง ชุดแต่งกายหลากสีสัน ขบวนพาเหรดใหญ่โตมโหฬาร นักเต้นแซมบ้าสุดเจ๋ง ที่คุณจะได้เห็นที่สนามซิมโบโดโรโม (BOX SEAT – FRISA SECTOR 9)

พักค้างคืน ณ HILTON COPACABANA HOTEL ***** หรือเทียบเท่า

วันอาทิตย์ที่ 9 มีนาคม 2568 (4)

ยอดเขาอริโกวาโด – นั่งกระเช้าสู่ยอดเขาซูการ์โลฟ - ผ่านชมชุมชนฟาวลา

08.00 น. อาหารเช้า ณ ห้องอาหารของโรงแรม

09.00 น. นำท่านขึ้นสู่ ยอดเขาอริโกวาโด จุดหมายปลายทางฝันของนักท่องเที่ยวที่ยืนคู่กับสิ่งมหัศจรรย์ของโลกที่มนุษย์สร้างขึ้นนั่นก็คือ “รูปปั้นพระเยซูคริสต์” แห่งเมืองริโอ เดจาเนโร (Rio de Janeiro) สัญลักษณ์อันโด่งดังของบราซิล ถูกคัดเลือกให้เป็น 1 ใน 7 สิ่งมหัศจรรย์ของโลกยุคใหม่ ทิวทัศน์แบบพาโนรามาไปจนถึงพระอาทิตย์ตกบนชายหาดรีโอเดจาเนโร หรือที่รู้จักกันในชื่อ Cidade Maravilhosa “เมืองมหัศจรรย์” เป็นหนึ่งในสถานที่ท่องเที่ยวชั้นนำในบราซิล ทางชายฝั่งมหาสมุทรแอตแลนติกใต้ ซึ่งเป็นเมืองที่มีผู้เยี่ยมชมมากที่สุดในซีกโลกใต้



13.00 น. อาหารกลางวัน ณ Cais do Oriente Restaurant

นำท่าน ขึ้นกระเช้าไฟฟ้าขึ้นสู่ ยอดเขาซูการ์โลฟ (Pao De Acucar) หรือภูเขาก่อนน้ำตลที่ตั้งอยู่เคียงข้างกับ ยอดเขาอริโกวาโด แต่มีความสูงเพียงครึ่งหนึ่งของรูปปั้นพระเยซูคริสต์ เพื่อไปชมทัศนียภาพแบบ 360 องศา นำท่านสู่ “เอสตาดีโอ โด มาราคานา” สนามฟุตบอลขนาดยักษ์จุคนได้ 103,022 คน เพื่อให้ท่านได้ซื้อของที่ระลึกจากทีมบราซิล เมื่อริโอมีสวนพฤกษศาสตร์ขนาดใหญ่ ต้นไม้ดอกไม้ประดับพันธุ์ที่นำเข้ามาจากประเทศทั้งในแถบลาตินอเมริกา อเมริกา และยุโรป ซึ่งมีการจัดแบ่ง ออกเป็นโซนต่างๆ และมีจุดเด่นอยู่ที่ บัววิกตอเรียขนาดใหญ่ และทิวแถวของต้นปาล์มที่ถูกไว้เป็นแนวสวยงาม ท่ามกลางความ



เที่ยววีซี ผ่านชม ย่านชุมชนแออัดที่ ฟาเวลา (Favela) เป็นภาพของบ้านเรือนปลูกไล่กันไปบนภูเขาหลายร้อยหลายพันหลัง ดูสวยแปลกตาไปอีกแบบ นักเตะชื่อดังหลายคนก็เติบโตมาจากที่นี่ทั้ง โรนัลโด และ โรนัลดีนิโญ

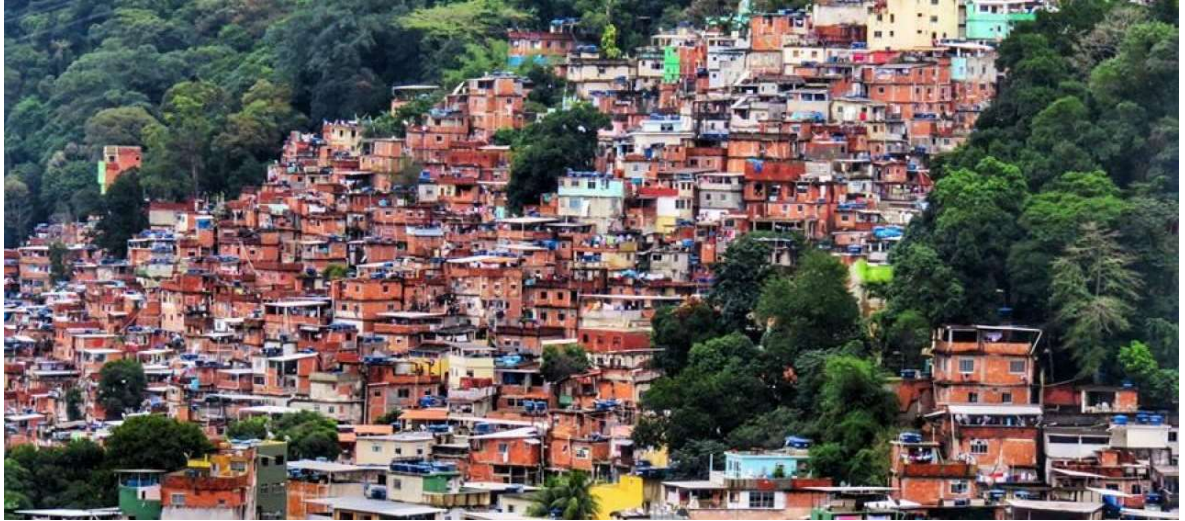

19.00 น. รับประทานอาหารค่ำ ณ ภัตตาคาร

พักค้างคืน ณ HILTON COPACABANA HOTEL ***** หรือเทียบเท่า

วันจันทร์ที่ 10 มีนาคม 2568 (5) ริโอ เดอจาเนโร - น้ำตกอิกวาซู (ฝั่งบราซิล)

08.00 น. อาหารเช้า ณ ห้องอาหารของโรงแรม

จากนั้นนำท่านเดินทางสู่ สนามบินริโอเดอจาเนโร

11.10 น. ออกเดินทางสู่ เมืองอิกวาซู โดยสายการบิน LATAM Airline เที่ยวบินที่ JJ 3684

13.20 น. ถึง สนามบิน Cataratas International airport แล้วนำท่านเดินทางเข้าสู่ “อุทยานแห่งชาติน้ำตกอิกวาซู” 1 ใน 7 สิ่งมหัศจรรย์ทางธรรมชาติของโลกยุคใหม่ ครอบคลุมพรมแดนระหว่างประเทศอาร์เจนตินาและบราซิล

14.00 น. อาหารกลางวัน ณ Restaurante Porto Canoas



ป้าย นำท่าน สัมผัสความยิ่งใหญ่ของน้ำตกอิกวาซู (ฝั่งบราซิล) มีต้นกำเนิดจากแม่น้ำอิกวาซูที่ไหลมาจากที่ราบสูงปารานา และตกจากขอบที่ราบสูงขนาดใหญ่ลงสู่พื้นที่ราบเป็นน้ำตกขนาดใหญ่มหึมา ถึงแม่น้ำตกโดยส่วนใหญ่จะอยู่ฝั่งอาร์เจนตินา แต่ท่านสามารถสัมผัสสายน้ำตกอย่างใกล้ชิดด้วยทางเดินสะพานไม้ ที่ออกแบบเพื่อให้นักท่องเที่ยวทุกคนได้ชุ่มฉ่ำไปกับกับสายน้ำ

ตกอย่างใกล้ชิดที่สุด ละอองของสายน้ำในช่วงหน้าร้อนจะมีปรากฏการณ์รุ้งกินน้ำให้ท่านได้ชม (ในกรณีที่ท่านมีความประสงค์จะขึ้น Helicopter ชมวิวทิวทัศน์และความยิ่งใหญ่บนมุมสูง ค่าเฮลิคอปเตอร์ 165 US\$ / ท่าน กรุณาแจ้งหัวหน้าทัวร์ล่วงหน้า)

19.00 น.

อาหารค่ำ ณ ภัตตาคารในโรงแรม

พักค้างคืน ณ BOURBON CATARATAS DO IGUACU THERMAS ECO RESORT **** หรือเทียบเท่า

วันอังคารที่ 11 มีนาคม 2568 (6)

น้ำตกอิกวาซู (ฝั่งอาร์เจนตินา) - ล่องเรือสัมผัสน้ำตกอิกวาซูอย่างใกล้ชิด

08.00 น.

อาหารเช้า ณ ห้องอาหารของโรงแรม

09.00 น.

นำท่านเดินทางข้ามพรมแดนไปชม "น้ำตกอิกวาซู" (ฝั่งอาร์เจนตินา)



นำชมน้ำตกอิกวาซู (ฝั่งอาร์เจนตินา) ฝั่งด้านนี้หันหน้าแนบไปด้วยป่าร้อนชื้น และกิจกรรมในการเที่ยวชมน้ำตกอย่างมากมาย น้ำตกอิกวาซู ประกอบไปด้วยน้ำตก 275 แห่ง สูงระหว่าง 60-82 เมตร แต่ละน้ำตกมีชื่อเรียกโดยเฉพาะ ขนาดของน้ำตกกว้างประมาณ 4 ก.ม. นับเป็นน้ำตกที่กว้างที่สุดในโลก ใหญ่กว่าน้ำตกไนแอกกาว่า 30 เท่า น้ำตกส่วนใหญ่อยู่ในอาร์เจนตินาราว 90% พื้นที่ป่าริมน้ำตกเป็นเขตคุ้มครองรักษาพันธุ์สัตว์ป่าเขตร้อนที่มีอยู่อย่างชุกชุม เช่น นกโทนาแมส แมวป่าไอเซล เสือจักษ์วิรสเมสรีจ เพ็คคารี และสัตว์นานาชนิดอีกมากมาย เส้นทางเดินชมน้ำตกจุดสูงสุดคือ Devil's Throat จุดที่ท่านจะยืนเหนือน้ำตกสัมผัสละอองน้ำจากด้านบน และตื่นตาตื่นใจกับต้นกำเนิดของสายน้ำตก จากนั้นเปลี่ยนวิวทิวทัศน์บนเส้นทางเดิน Upper Trail และ Lower Trail ที่ให้ความสวยงามที่แตกต่างกันออกไป

12.00 น.

อาหารกลางวัน ณ ภัตตาคาร

บ่าย

สนุกสนานไปกับกิจกรรมที่ท่านรอคอย "ล่องเรือชมน้ำตก" เรือขนาดความจุ 30 ที่นั่ง แล่นไปตามสายน้ำจนเข้าสู่เขตม่านน้ำตก ที่ฝาด้านของสายน้ำอันเขียวคราก และสายน้ำตกที่ส่งเสียงกึกก้องมโหฬารที่ท่านไม่ควรพลาดกับประสบการณ์ดีๆ ของความงามแบบธรรมชาติอย่างแท้จริง

สมควรแก่เวลานำท่านเดินทางกลับสู่โรงแรมที่พัก

19.00 น.

อาหารค่ำ ณ ภัตตาคารในโรงแรม

พักค้างคืน ณ BOURBON CATARATAS DO IGUACU THERMAS ECO RESORT **** หรือเทียบเท่า



วันพุธที่ 12 มีนาคม 2568 (7)

อิกวาซู - บินสู่กรุงลิมา (เปรู)

08.00 น. อาหารเช้า ณ ห้องอาหารของโรงแรม
อิสระพักผ่อนบริเวณที่พัก ตรวจสอบเช็คสัมภาระและทำการเช็คอินเข้าที่



12.00 น. อาหารกลางวัน ณ ภัตตาคาร
จากนั้นนำท่านเดินทางสู่ **สนามบินสนามบิน ฟอส ได อิกวาซู**

14.55 น. ออกเดินทางสู่ **เซาเปาโล** โดยสายการบิน LATAM Airline เที่ยวบินที่ LA 3203 (ใช้เวลาเดินทาง 1.45 ชม.)

16.40 น. ถึง **สนามบินเซาเปาโล** แวะเปลี่ยนเที่ยวบิน

19.30 น. ออกเดินทางต่อสู่ **กรุงลิมา ประเทศเปรู** โดยเที่ยวบินที่ LA 8039 (ใช้เวลาเดินทาง 5.30 ชม.)
ไม่มีอาหารค่าบริการ เนื่องจากอยู่ระหว่างทำการบิน

23.00 น. ถึง **สนามบินฆอร์เกชาเวซ (Jorge Chavez International Airport) กรุงลิมา** (เวลาท้องถิ่นช้ากว่าราชาล 2 ชม.) นำท่านผ่านพิธี
ตรวจคนเข้าเมือง แล้วเดินทางเข้าสู่โรงแรมที่พัก
พักค้างคืน ณ INNSIDE MIRAFLORES LIMA **** หรือเทียบเท่า

วันพฤหัสบดีที่ 13 มีนาคม 2568 (8)

กรุงลิมา - บินสู่เมืองคუსโก - หุบเขา Sacred Valley

08.00 น. อาหารเช้า ณ ห้องอาหารของโรงแรม



09.00 น. นำท่าน **เที่ยวชมกรุงลิมา (Lima)** เมืองหลวงและเมืองที่ใหญ่ที่สุดของประเทศเปรู ศูนย์กลางการขนส่ง การเงิน อุตสาหกรรม และวัฒนธรรมของประเทศอีกด้วย ลิมาตั้งขึ้นโดยฟรันซิสโก ปีซาร์โร ผู้พิชิตชาวสเปน ในปีค.ศ. 1535 โดยให้ชื่อว่า นครแห่งกษัตริย์ (City of Kings) **องค์การยูเนสโกประกาศขึ้นทะเบียนกรุงลิมาให้เป็นมรดกโลกในปีค.ศ. 1988** นำท่านเข้าสู่ "ศูนย์กลางประวัติศาสตร์ลิมา" (Historic Centre of Lima) ตั้งอยู่ในใจกลางเมือง ประกอบด้วยเหล่าอาคารสิ่งก่อสร้างที่มีความสำคัญผ่านชม **ปลาทา มายอร์ (Plaza Mayor)** จัตุรัสเก่าแก่จุดกำเนิดของเมือง รอบๆ จัตุรัสนั้นเรียงรายไปด้วยสถานที่สำคัญ อาทิ

ทำเนียบประธานาธิบดี, วังอาร์คบิชอป (Archbishop Palace), วิหารแห่งลิมา (Lima Cathedral) วิหารคาทอลิกที่สร้างขึ้นเมื่อครั้งสเปนเข้ามายึดครอง, ศาลาเทศบาลเมือง สร้างด้วยสถาปัตยกรรมที่งดงาม แล้วเดินทางสู่ **ย่านมิราฟอเรส (Miraflores)** เป็นย่านที่เต็มไปด้วยโรงแรม รีสอร์ทตากอากาศที่สุดแสนโรแมนติค ริมมหาสมุทรแปซิฟิก รมรื่นด้วยสวนสาธารณะและชายหาดที่งดงาม



12.00 น. อาหารกลางวัน ณ ภัตตาคาร

จากนั้นนำท่านเดินทางสู่ **สนามบินฮอริโกซาเวซ (Jorge Chavez International Airport)**

15.50 น. ออกเดินทางสู่ **เมืองคุสโก (Cuzco)** โดยเที่ยวบินที่ LA2609 (ใช้เวลาเดินทาง 1.20 ชม.)

17.10 น. ถึง **สนามบินคุสโก Velazco Astete เมืองคุสโก** อดีตเมืองหลวงศูนย์กลางอาณาจักรอินคา บนเทือกเขาแอนดีส ที่ตั้งอยู่สูงกว่าระดับน้ำทะเลกว่า 3,400 เมตร คุสโกเป็นเมืองที่สวยงามและมีเสน่ห์ในตัวเอง แล้วนำท่านเดินทางสู่ **"Sacred Valley" หรือ "เขตหุบเขาศักดิ์สิทธิ์ของชาวอินคา"** ที่ตั้งอยู่ในบริเวณพื้นที่ขนาดใหญ่ในแถบเทือกเขา Andes ตั้งแต่เมืองคุสโก ไปจนถึงมาชูปิกชู (Machu Picchu) ที่นี่เป็นจุดเริ่มต้นของการเดินทางสู่ดินแดนศักดิ์สิทธิ์ของชาวอินคาที่เรียกกันว่า "อินคาเทรล"



20.00 น. อาหารค่ำ ณ ภัตตาคารในโรงแรม

พักค้างคืน ณ AGUSTO'S URUBAMBA *** หรือเทียบเท่า

วันศุกร์ที่ 14 มีนาคม 2568 (9)

คุสโก - มาชูปิกชู - คุสโก

07.00 น. อาหารเช้า ณ ห้องอาหารของโรงแรม



08.00 น. นำท่านเดินทางสู่ **มาชูปิกชู (Machu Picchu) เมืองสาบสูญแห่งอินคา** ได้รับการโหวตให้เป็น New 7 Wonders of the world และได้จัดอันดับให้เป็นแลนด์มาร์กที่สำคัญที่สุดแห่งหนึ่งในโลก ทั้งความยิ่งใหญ่และความสำคัญในประวัติศาสตร์และวัฒนธรรมโบราณของชาวอินคา มาชูปิกชู ซ่อนตัวอยู่ในเทือกเขาแอนเดส ครอบคลุมพื้นที่ประมาณ 13 ตารางกิโลเมตร ในหุบเขาอูร์มัมบ้า ที่ความสูง 2,430 เมตรระดับน้ำทะเล เป็นอาณาจักรที่เคยเจริญรุ่งเรืองในอดีต ถูกทิ้งร้างเอาไว้และถูกปกคลุมอยู่ด้วยป่าดงดิบนานนับศตวรรษ แต่ไฮแรม บิงแฮม นักสำรวจชาวอเมริกัน ได้ค้นพบเมืองร้างแห่งนี้เมื่อ ค.ศ. 1911 แล้วแพร่ข่าวไปทั่วโลก ซึ่งเชื่อกันว่านี่เป็นที่พักนอนของชนชั้นสูงชาวอินคา คาดว่าสร้างขึ้นโดยจักรพรรดิปาชากูตีของชาวอินคาราวปี ค.ศ. 1450 มาชูปิกชู ถูกปล่อยทิ้งไว้นับร้อยปี เพราะชาวสเปนได้เข้ามาล่าอาณานิคม และฆ่าชาวเปรูและชาวอินคา เมืองอินคาเลยถูกปล่อยร้างไว้ และในปี ค.ศ. 1983 องค์การยูเนสโกได้ขึ้นทะเบียนมาชูปิกชูให้เป็นแหล่งมรดกโลก

12.00 น. อาหารกลางวัน ณ ภัตตาคาร

13.00 น. นำท่าน **เข้าชม “มาชูปิกชู”** ถูกสร้างเป็นลักษณะขั้นบันไดได้ลงไปตามความชันของหุบเขา แต่ละขั้นสูง 3-4 เมตร มีจำนวนทั้งหมด 40 ชั้น ซึ่งถูกเชื่อมถึงกันด้วยบันไดกว่า 3,000 ขั้น และมีสิ่งก่อสร้างที่สร้างด้วยหินกว่า 200 หลัง สมมติฐานจากนักสำรวจและผู้ค้นพบ เปิดเผยว่ามาชูปิกชู เคยถูกปกครองโดยนักบวชของลัทธิบูชาสุริยะ และมีการทำพิธีถวายหญิงสาวเป็นเครื่องสังเวยแก่พระเจ้าของพวกเขา ที่นี่ยังเป็นป้อมปราการสุดท้ายของชาวอินคาที่ต่อสู้กับชาวสเปนอีกด้วย อีกสมมติฐานหนึ่งกล่าวว่า มาชูปิกชูน่าจะเป็นที่พักตาก



อากาศสำหรับเชื้อพระวงศ์ในฤดูร้อน ซึ่งประกอบด้วยวังและวิหาร ล้อมรอบๆ รวมไปถึงที่พักของพนักงานในสถานที่นั้น ๆ ด้วย คาดว่าน่าจะมีผู้อาศัยอยู่ไม่เกิน 750 คน จนกระทั่งถูกชาวสเปนมายึดดินแดนในอีก 80 ปีต่อมา

18.00 น.

นำท่านเดินทางกลับสู่ **เมืองคัสโก**

20.30 น.

อาหารค่ำ ณ ภัตตาคาร

พักค้างคืน ณ XIMA CUSCO HOTEL **** หรือเทียบเท่า

วันเสาร์ที่ 15 มีนาคม 2568 (10)

คัสโก – บินสู่กรุงลิมา (เปรู)

08.00 น.

อาหารเช้า ณ ห้องอาหารของโรงแรม

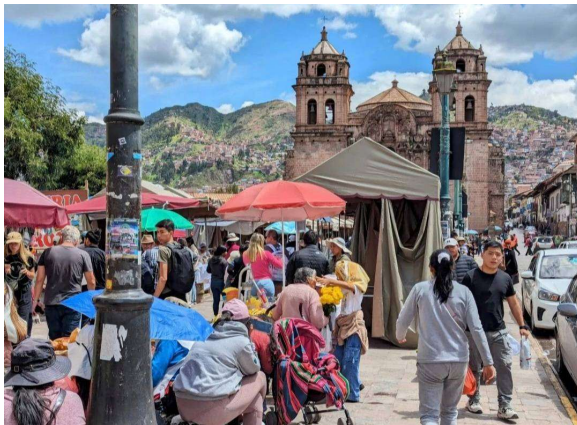
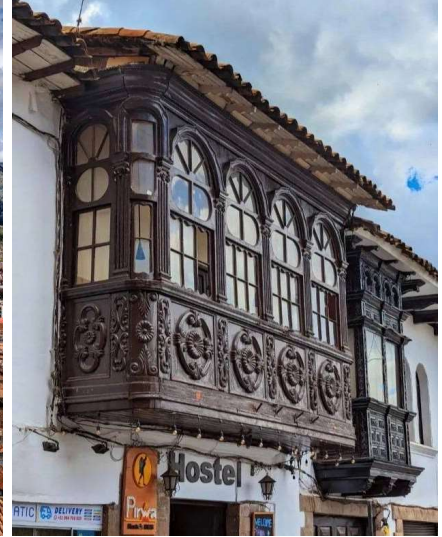

จากนั้นนำท่าน **เที่ยวชมเมืองคัสโก** ซึ่ง **องค์การยูเนสโกประกาศขึ้นทะเบียนให้เป็นเมืองมรดกโลกในปีค.ศ. 1983** เสน่ห์เมืองเก่าผสมผสานอารยธรรมที่แตกต่าง เมืองนี้ตั้งถิ่นฐานมาเป็นพันปีและเจริญรุ่งเรืองถึงขีดสุดโดยชาวเผ่าอินคา เข้ามาเมื่ออาณาจักรโดยใช้เมืองคัสโก เป็นศูนย์กลางอาณาจักรขยายอิทธิพลไปทั่วเทือกเขาแอนดีส ตั้งแต่คริสต์ศตวรรษที่ 13-16 จนถูกรุกรานจากสเปน ในช่วงล่าอาณานิคม ชมสถาปัตยกรรมยุคก่อนอินคา, อินคา, สเปน และรวมไปถึงอารยธรรมสมัยใหม่ บริเวณ **“ปลazaเตอาอาร์มัส” (Plaza de Armas)** จัตุรัสกลางเมือง แหล่งพบปะของชาวอินคา ตรงกลางเป็นสวนสาธารณะ มีน้ำพุ รูปปั้น ล้อมรอบด้วยอาคารเก่าๆ เรียงรายด้วยร้านค้าและร้านอาหารที่ทันสมัย บรรยากาศย้อนยุค ชม **“โบสถ์แห่งเมือง Cathedral of Cusco”** ก่อสร้างขึ้นในยุคอาณานิคม สถาปัตยกรรมแบบโกธิค โบสถ์แห่งนี้สร้างขึ้นบนฐานของราชวังเดิมของชาวอินคาในยุคก่อนอิน



คา “โบสถ์ซานโตโดมิงโก” (Church of Santo Domingo) โบสถ์แห่งนี้สร้างทับลงบนศาสนสถานดั้งเดิมที่เรียกว่า โครกันชา (Qoricancha) วิหารแห่งสุริยา (Temple of the Sun) ของชาวอินคา ซึ่งเดิมเรียกว่า อินติคันชา (Inti Kancha) หรือวิหารทองคำ ที่ชาวอินคาใช้บวงสรวงสุริยเทพ ว่ากันว่าในยุคอินคานั้น โครงสร้างหินขนาดใหญ่ ที่ทำเป็นห้องๆ เหล่านี้ฉาบทาไปด้วยทองคำ ล้วน ๆ จากนั้นนำท่านชม “โบราณสถานแซคไซฮูมาน” (Sacsayhuaman) อดีตป้อมปราการขนาดใหญ่ สร้างจากหินแกรนิต เรียงเข้ามุ่มกันหินแต่ละก้อนหนัก 90-120 ตัน ไม่มีทราบแน่ชัดว่าใครเป็นผู้สร้าง (ก่อนยุคอินคา) และสร้างไว้เพื่อวัตถุประสงค์อะไร หลักฐานทางโบราณคดีบ่งบอกว่า ใช้ประกอบพิธีกรรมทางศาสนา ปัจจุบันมีงานเทศกาลเฉลิมฉลองทุก ๆ ปีในวันที่ 24 มิถุนายน โดยมีผู้คนแต่งกายชุดพื้นเมืองออกมาเดินรำกันอย่างงดงาม

- 13.00 น. อาหารกลางวัน ณ ภัตตาคาร
จากนั้นนำท่านเดินทางสู่ **สนามบินคัสโก**
- 16.55 น. ออกเดินทางสู่ **กรุงลิมา** โดยเที่ยวบินที่ LA2024 (ใช้เวลาเดินทาง 1.30 ชม.)
- 18.25 น. ถึง **สนามบินฮอร์เกซาเวซ (Jorge Chavez International Airport) กรุงลิมา** จากนั้นนำท่านเดินทางสู่ตัวเมือง
- 20.00 น. อาหารค่ำ ณ ภัตตาคารในโรงแรม
พักค้างคืน ณ INNSIDE MIRAFLORES LIMA ** หรือเทียบเท่า**

วันอาทิตย์ที่ 16 มีนาคม 2568 (11) กรุงลิมา – บินสู่กรุงบัวโนสไอเรส (อาร์เจนตินา)

- 06.00 น. อาหารเช้า ณ ห้องอาหารของโรงแรม
จากนั้นนำท่านเดินทางสู่ **สนามบินฮอร์เกซาเวซ (Jorge Chavez International Airport)**
- 09.35 น. ออกเดินทางสู่ **กรุงบัวโนสไอเรส ประเทศอาร์เจนตินา** โดยเที่ยวบินที่ LA 2380 (ใช้เวลาเดินทาง 4.25 ชม.)
ไม่มีบริการอาหารกลางวันเนื่องจากอยู่ในระหว่างทำการบิน
- 16.00 น. ถึง **สนามบินอาร์เจนตินา José Newbery กรุงบัวโนสไอเรส** (เวลาท้องถิ่นช้ากว่าไทย 10 ชม. และ เร็วกว่าแปรู 2 ชม.) นำท่านผ่านพิธีการตรวจคนเข้าเมือง แล้วเดินทางสู่ตัวเมืองกรุงบัวโนสไอเรส ซึ่งเป็นเมืองหลวงที่ผสมผสานวัฒนธรรมใหม่และเก่าได้อย่างลงตัว และได้รับวัฒนธรรมยุโรปมาอย่างมากมาย จึงถูกเรียกว่า “ปารีสใต้” หรือ “ปารีสแห่งอเมริกาใต้” เมืองนี้เป็นเมืองสมัยใหม่ที่สุดแห่งหนึ่งในลาตินอเมริกา โดยมีชื่อเสียงด้านสถาปัตยกรรม วิถีชีวิตกลางคืน และกิจกรรมทางวัฒนธรรม จึงถือเป็นเมืองสุนทรีย์แห่งลาตินอเมริกา



- 19.00 น. อาหารค่ำ ณ ภัตตาคาร
พักค้างคืน ณ 725 CONTINENTAL HOTEL ***** หรือเทียบเท่า

วันจันทร์ที่ 17 มีนาคม 2568 (12)

กรุงบัวโนสไอเรส

- 08.00 น. อาหารเช้า ณ ห้องอาหารของโรงแรม
- 09.00 น. นำท่าน **เที่ยวชมกรุงบัวโนสไอเรส** ตั้งอยู่ริมฝั่งแม่น้ำริโอ เดอ ลาพลาตา (Rio de la Plata) ย่านลาโบกา (La Boca) จุดกำเนิดของทีมฟุตบอลที่มีชื่อเสียงมากที่สุดในโลก (โบคาจูเนียร์) และนักฟุตบอลระดับโลกอย่าง ดิเอโก้ มาราโดนา เป็นย่านที่มีสีสันมากที่สุด ที่ดึงดูดนักท่องเที่ยว มีภาพจิตรกรรมฝาผนัง (กราฟฟิตี) ถนนคนเดิน, สโมสรเทนนิส, เข้าสู่อู่ **“ปลาซ่า มายอร์”** ซึ่งเป็นที่ตั้งของ **“ทำเนียบประธานาธิบดี”** หรือที่มีชื่อเรียกว่า “ลา กาสาโร ซาดา” (casa rosada) แปลว่า “บ้านสีชมพู” ผ่าน “ถนน Avenida 9 de Julio” ที่ตั้งของเสาโอเบลิสก์ ถูกสร้างขึ้นในปี 1936 เป็นสถานที่ที่ธงอาร์เจนตินาถูกเชิญสู่อยอดเสาเป็นครั้งแรก **“มหาวิหารโรเซอแรตต้า” (The Metropolitan Cathedral)** วิหารแห่งนี้เป็นที่ประทับของ คาร์ดินัลฆอร์เก้ มารีโอดี แบร์กอกลิโอ หรือ พระสันตะปาปาฟรานซิสที่ 1 แห่งคริสตจักร ก่อนที่จะย้ายไปประทับที่วังวาติกัน

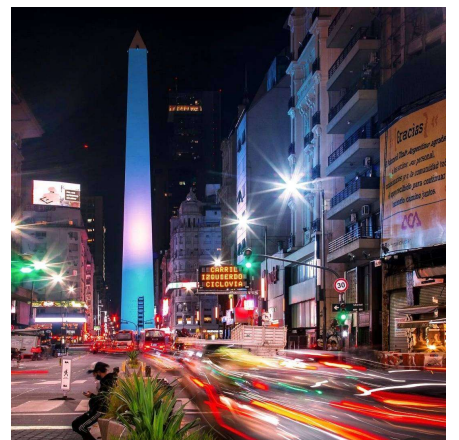

- 12.00 น. อาหารกลางวัน ณ ภัตตาคาร
- 13.00 น. นำท่านเดินทางสู่ **“ย่านซานเทลโม” (San Telmo)** เป็นชุมชนเก่าแก่ที่สุดในเมืองหลวงแห่งนี้ สิ่งปลูกสร้างเป็นสถาปัตยกรรมแบบโคโลเนียล ยังคงเห็นทางเดินที่ปูด้วยหิน เป็นแหล่งรวมของศิลปะ หัตถกรรมชาวพื้นเมืองและของโบราณ รวมไปถึงการแสดงพื้นเมืองและการดนตรี การเต้นรำจังหะแทงโก้ (Tango) และความสนุกสนานของนักท่องเที่ยว เดินตามหารูปปั้นตัวการ์ตูนชื่อดัง Mafalda



19.00 น. อาหารค่ำ ณ ภัตตาคาร พร้อมชมการเต้นแทงโก้ ศิลปะการเดินรำที่ถือเป็นเอกลักษณ์ของชาวอาร์เจนตินา
พักค้างคืน ณ 725 CONTINENTAL HOTEL ***** หรือเทียบเท่า

วันอังคารที่ 18 มีนาคม 2568 (13) กรุงบัวโนสไอเรส - ฟาร์มเอสตันเซีย - กรุงบัวโนสไอเรส

08.00 น. อาหารเช้า ณ ห้องอาหารของโรงแรม



09.00 น. นำท่านเดินทาง **ท่องเที่ยวฟาร์ม เอสตันเซีย** ตามแบบฉบับของอาร์เจนตินา และค้นพบชีวิตของ "Gauchos" เพลิดเพลินกับบ้านของโคบาลในตำนาน จินตนาการโรมันติกเกี่ยวกับอาร์เจนตินาทั้งหมดกระจุกตัวอยู่ที่นี้ Pampa of Buenos Aires ปัมปาเป็นหมู่บ้านเลสตีเวียวที่ครอบคลุมพื้นที่แห่งนี้ เริ่มการต้อนรับด้วย Empanadas อาหารว่างรับประทานแบบ Pastry อาร์เจนตินา

เลขที่ 28 ซอยพาสนา 2 (เอกมัย 4) ถนนสุขุมวิท 63 แขวงพระโขนงเหนือ เขตวัฒนา กรุงเทพฯ 10110
โทร. 0-2381-6227 แฟกซ์. 0-2381-6229 www.pn-travel.com E-mail : pn-travel@hotmail.com.

แบบดั้งเดิม บ้านเรือนใน เอสตันเซย์ มีโครงสร้างและเฟอร์นิเจอร์ยุคที่ยังคงรักษาไว้ ให้ท่านได้สัมผัสกับการขี่ม้าเล็กๆ ในทุ่งหญ้าขนาดใหญ่ ซึ่งจะทำให้คุณได้เข้าใจวิถีชีวิตของโคบาลที่ทำงานด้านการเลี้ยงโค ร่วมการแข่งขัน "เกมโคบา" แบบดั้งเดิม และการแข่งขัน "Sortijas" (เกมทักษะการขี่ม้าที่แท้จริง)

- 12.00 น. อาหารกลางวันแบบ "Asado" โดย Gachos บาร์บีคิว "อาร์เจนตินา" ที่มีเนื้อหลายชิ้น พร้อมการสาธิตการแสดงพื้นบ้านจะทำให้มื้ออาหารของคุณมีชีวิตชีวายิ่งขึ้น
- จากนั้นนำท่านเดินทางกลับสู่ **กรุงบัวโนสไอเรส**
- 19.00 น. อาหารค่ำ ณ ภัตตาคาร
- พักค้างคืน ณ 725 CONTINENTAL HOTEL ***** หรือเทียบเท่า

วันพุธที่ 19 มีนาคม 2568 (14)

กรุงบัวโนสไอเรส - ซานอิซิโดร - ตีเกร - สนามบินนานาชาติมินิสโตร ปิสตารินี - ดูไบ (แะริโอ เดอ จานโร)

- 08.00 น. อาหารเช้า ณ ห้องอาหารของโรงแรม

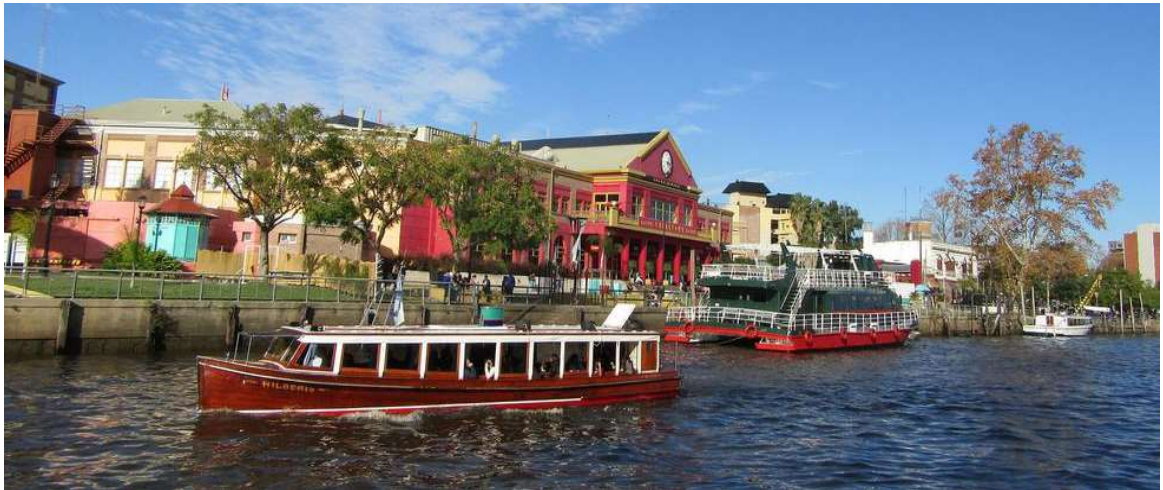

- 09.00 น. นำท่านเดินทางสู่ชานเมืองหลวง ท่านจะได้ชมวิถีชีวิตแบบชานเมืองที่มีชื่อเสียง ย่านที่อยู่อาศัยอันโอ่อ่า ถนนที่มีต้นไม้เรียงราย และวิวแม่น้ำอันตระการตา ชมบรรยากาศ **เมืองซานอิซิโดร (San Isidro)** ศูนย์กลางประวัติศาสตร์และชมอาสนวิหารสโตนีโอ โกอิจที่มีชื่อเสียง และ **เมืองตีเกร (Tigre)** ตั้งอยู่บริเวณสามเหลี่ยมปากแม่น้ำปารานาอันงดงาม หนึ่งในแม่น้ำที่ใหญ่ที่สุดในโลก



ที่ทอดยาว 14,000 กิโลเมตร เปลี่ยนบรรยากาศด้วยการ "ล่องเรือ" ผ่านคลองสามเหลี่ยมปากแม่น้ำ (ใช้เวลาล่อง 50 นาที) ชมวิวทิวทัศน์ที่สวยงามของแม่น้ำลำธารซึ่งไหลอยู่รอบๆ เมือง

12.00 น. อาหารกลางวัน ณ ภัตตาคารท่ามกลางวิวอันแสนสวยของแม่น้ำ

บ่าย อิศระให้ท่านเดินชมแหล่งช้อปปิ้ง "แกลเลอรีแปซิฟิก" ที่หรูหราและมีชื่อเสียงที่สุดของเมือง สถาปัตยกรรมแบบบองมาเซในฝรั่งเศส ถูกสร้างขึ้นในช่วงปลายคริสต์ศตวรรษที่ 19 และจุดที่โดดเด่นที่สุดคือ ภาพจิตรกรรมเพดานภายในโดมขนาดใหญ่เนื้อที่กว่า 450 ตารางกิโลเมตร อิศระให้ท่านได้เดินชมและเลือกช้อปปิ้งสินค้าจากร้านจำหน่ายสินค้ากว่า 150 ร้าน

18.00 น. อาหารค่ำ ณ ภัตตาคาร

19.00 น. นำท่านเดินทางสู่ สนามบินนานาชาติมินิสโตร ปิสตารินี

22.30 น. ออกเดินทางสู่ **ดูไบ** โดยเที่ยวบินที่ EK 248 (แวะจอดรับผู้โดยสารที่ริโอ เดอ จาเนโร)



วันพฤหัสบดีที่ 20 มีนาคม 2568 (15) ริโอ เดอจาเนโร - ดูไบ

01.15 น. ถึง สนามบินริโอ เดอ จาเนโร ประเทศบราซิล จอดแวะรับผู้โดยสาร

02.55 น. ออกเดินทางต่อสู่ **ดูไบ** โดยเที่ยวบินเดิม (ใช้เวลาเดินทาง 14.35 ชม.)

**** บินข้ามเส้นแบ่งเขตวันสากล ****

วันศุกร์ที่ 21 มีนาคม 2568 (16) ดูไบ - กรุงเทพฯ

00.30 น. ถึง สนามบินดูไบ แวะเปลี่ยนเที่ยวบิน

03.05 น. ออกเดินทางสู่ **กรุงเทพฯ** โดยเที่ยวบินที่ EK 384

12.05 น. ถึง **สนามบินสุวรรณภูมิ - กรุงเทพฯ** โดยสวัสดิภาพ

หมายเหตุ ทางบริษัทได้เตรียมการเดินทางของคณะทัวร์ก่อน 45 วัน โดยซื้อตั๋วเครื่องบิน, เช่ารถโค้ช, จองที่พัก, ร้านอาหาร สถานที่เข้าชมต่างๆ ไว้ล่วงหน้าให้กับกรุ๊ปทัวร์ กรณีที่เกิดเหตุการณ์ อาทิ การยกเลิกเที่ยวบิน, การล่าช้าของสายการบิน, การพลาดเที่ยวบิน (ขึ้นเครื่องไม่ทัน), การนัดหยุดงาน, การจลาจล, ภัยพิบัติ, การถูกปฏิเสธการเข้าเมือง ทำให้การเดินทางล่าช้า หรือเหตุสุดวิสัยอื่นๆ ไม่สามารถเดินทางไปยังจุดหมายตามโปรแกรมได้ หัวหน้าทัวร์ มีสิทธิ์ในการเปลี่ยนโปรแกรม และไม่สามารถคืนเงินค่าใช้จ่ายต่างๆ ที่ชำระแล้ว เพราะทางบริษัทฯ ได้ชำระค่าใช้จ่ายต่างๆ ล่วงหน้าแล้ว และหากมีค่าใช้จ่ายอื่นๆ เกิดขึ้นนอกจากในรายการทัวร์ หัวหน้าทัวร์จะแจ้งให้ท่านทราบ เพราะเป็นสิ่งที่ทางบริษัทฯ มิอาจรับผิดชอบได้

กฎอนามัยระหว่างประเทศ (WHO IHR) แนะนำให้ผู้จะเดินทางไปประเทศในแถบแอฟริกากลางและอเมริกาใต้ต้องรับวัคซีนใช้เหลืองก่อนเดินทางน้อย 10 วัน เนื่องจากประเทศดังกล่าวเป็นพื้นที่ที่มีการระบาดของสูง สำหรับการรับเข็มกระตุ้นนั้นจะทำได้ทุก 10 ปี



อัตราค่าบริการ

วันเดินทาง	ค่าทัวร์ผู้ใหญ่ พักคู่	ค่าทัวร์เด็ก (4-11 ปี) มีเตียง	ค่าทัวร์เด็ก (4-6 ปี) ไม่มีเตียง	พักเดี่ยว จ่ายเพิ่ม	ไม่ใช้ตัว เครื่องบิน EK
6-21 มีนาคม 2568	380,000.-	342,000.-	304,000.-	85,000.-	- 70,000.-

อัตรานี้รวม

1. ตัวเครื่องบินไป-กลับ ชั้นประหยัดสายการบินเอมิเรตส์ แอร์ไลน์ และสายการบินภายในประเทศ รวมค่าภาษี และส่วนเพิ่มของน้ำมันเชื้อเพลิง ณ วันที่ 1 มกราคม 2567
2. ค่าพาหนะในการเดินทาง มาตรฐานของอเมริกาใต้ พร้อมคนขับนำท่องเที่ยวตามโปรแกรม
10-15 ท่าน รถปรับอากาศขนาด 20-25 ที่นั่ง
20-35 ท่าน รถปรับอากาศขนาด 25-40 ที่นั่ง
3. ทิปพนักงานขับรถ
4. ค่าเข้าชมสถานที่ตามที่ระบุในโปรแกรม
5. โรงแรมที่พักระดับ 3-5 ดาว หรือ เทียบเท่าในระดับราคาเดียวกัน โดยพักเป็นห้องแบบ Twin / Double ในกรณีที่ท่านจองห้องพักแบบ 3 เตียง (Triple) บางโรงแรมอาจจัดเป็นเตียงเสริมแทน และอาจมีการเปลี่ยนย้ายเมืองพัก หากวันดังกล่าวมีการจัดประชุมนานาชาติ (Trade Fair) เป็นผลให้ค่าโรงแรมสูงขึ้น 3-4 เท่าตัว
6. อาหาร ตามที่ระบุในโปรแกรม
7. ประกันการเดินทางของ บริษัท อลิอันซ์ อยุธยา ประกันภัย จำกัด (มหาชน) (ประเทศไทย) จำกัดแผนการเดินทางท่องเที่ยวแบบกลุ่มคุ้มครองการสูญเสียชีวิต/อวัยวะ/สายตาหรือทุพพลภาพการสิ้นเชิง จากอุบัติเหตุ สำหรับผู้เอาประกันอายุ 16-75 ปี จำนวนเงินเอาประกันภัย 2,000,000 บาท/ ค่ารักษาพยาบาลในต่างประเทศ 2,000,000 รวมค่ารักษาพยาบาลต่อเนื่องหลังจากกลับประเทศไทย 50,000 บาท (ภายใน 7 วันหลังจากกลับประเทศไทย) ครอบคลุมถึงสุขภาพที่ไม่ได้เกิดจากโรคประจำตัว
หากมีความประสงค์จะเพิ่มความคุ้มครองในกรณีสัมภาระในการเดินทางสูญหายตลอดจนความล่าช้าของสัมภาระและเที่ยวบินกรุณาสอบถามโปรดศึกษาจากรายละเอียดของกรมธรรม์ตามเอกสารแนบท้ายใบจองทัวร์
8. ค่ายกกระเป๋าใบใหญ่ท่านละ 1 ใบ น้ำหนักไม่เกิน 30 กิโลกรัม ส่วนกระเป๋าใบเล็กอยู่ในความดูแลของท่านเองไม่เกิน 7 กิโลกรัม
9. สำหรับสายการบินภายในประเทศ อนุญาตให้โหลดสัมภาระใต้เครื่องได้ไม่เกิน 23 กิโลกรัม/ใบ โหลดได้ท่านละ 1 ใบเท่านั้น และนำสัมภาระถือขึ้นเครื่องน้ำหนักไม่เกิน 7 กิโลกรัม การเรียกค่าระวางน้ำหนักเพิ่มเป็นสิทธิของสายการบินที่ท่านไม่อาจปฏิเสธได้
10. ค่าดูแลขนส่งกระเป๋าเดินทางโดยสายการบิน , Coach Driver และ Hotel Porter service ในระหว่างการเดินทางท่องเที่ยว หากเกิดความเสียหาย หรือ สูญหาย หรือ ทรัพย์สินมีค่าสูญหายในทุกกรณี ท่านสามารถเรียกร้องได้ตามสิทธิที่ระบุไว้ในกรมธรรม์การเดินทางเท่านั้น ทางบริษัทฯ ขอสงวนสิทธิ์ความรับผิดชอบในทุกกรณี

อัตรานี้ไม่รวม

1. ภาษีมูลค่าเพิ่ม 7% ของค่าบริการทัวร์
2. ภาษีหัก ณ ที่จ่าย 3%
3. ทิปหัวหน้าทัวร์ และไกด์ท้องถิ่น
4. ค่าทำหนังสือเดินทาง (พาสปอร์ต)
5. ค่าทำ Vaccine Passport หรือ ลงทะเบียน E-Vaccine Passport (ถ้ามีตามมาตรการของประเทศต้นทาง และปลายทาง)



6. ค่าใช้จ่ายส่วนตัว อาทิ ค่าโทรศัพท์, ค่าซักกรีด, ค่าเครื่องตีผมในห้องพัก และค่าอาหารที่สั่งมาในห้องพัก ค่าอาหารและเครื่องดื่มที่สั่งพิเศษ ในร้านอาหารนอกเหนือจากที่ทางบริษัทฯ จัดให้ ยกเว้นจะตกลงกันเป็นกรณีพิเศษ เช่น หากท่านทานได้เฉพาะอาหารทะเลเพียงอย่างเดียว ท่านต้องมีค่าใช้จ่ายเพิ่ม
7. ชั้นวางกระเป๋า Carry On สำหรับขึ้นเครื่องภายในประเทศ ต้องทำการจองล่วงหน้า และมีค่าใช้จ่ายในการนำขึ้นเครื่อง
8. ในกรณีที่สายการบินเรียกเก็บ Fuel Charge เพิ่มจากที่บริษัทคิดไว้ ณ วันที่ 1 กค 2566 ค่าน้ำมันผันผวนที่เพิ่มขึ้นทางบริษัทฯ ขอสงวนสิทธิ์ในการเรียกเก็บเพิ่มตามความเป็นจริง

การจองทัวร์ (How to make your reservation)

หากท่านสนใจและประสงค์จะเดินทางแบบ Collective / Join Tour โดยออกในนาม EUROPEAN HOLIDAY กรุณาจองทัวร์และชำระเงินมัดจำล่วงหน้าท่านละ 100,000 บาท ภายใน 3 วันนับจากวันที่จอง หรือภายใน 90-45 วัน ซึ่งเงินมัดจำดังกล่าวจะเป็นการยืนยันการจองของท่าน และกรุณาชำระค่าทัวร์ส่วนที่เหลือล่วงหน้า 45 วันก่อนการเดินทาง หากท่านไม่ชำระเงินส่วนที่เหลือตามวันที่กำหนด ทางบริษัทฯ ถือว่าท่านยกเลิกการเดินทางโดยไม่มีเงื่อนไข

ทางบริษัทฯ ขอสงวนสิทธิ์ในการไม่รับจองทัวร์ (Cannot make your reservation)

เนื่องจากสถานที่ท่องเที่ยวต่างๆ ในโปรแกรมไม่เอื้ออำนวยต่อบุคคลดังต่อไปนี้

1. เด็กที่มีอายุในระหว่างแรกเกิดถึง 4 ขวบ
2. ผู้สูงอายุที่มีความจำเป็นต้องใช้วีลแชร์, ไม้เท้า หรือเครื่องมือต่างๆ ในการพยุงตัว
3. ผู้เดินทางที่บ่งบอกการเป็นบุคคลไร้ความสามารถ

การยกเลิกการจองทัวร์ (Cancellation Charge)

1. ยกเลิกก่อนการเดินทาง 30 วัน ทางบริษัทฯ จะคืนค่าใช้จ่ายที่สามารถคืนได้
2. ยกเลิกก่อนการเดินทางน้อยกว่า 30 วัน ไม่คืนค่าทัวร์ ค่าวีซ่า และค่าโรงแรม (หัก 100% ของค่าทัวร์)
3. หากท่านยกเลิกการเดินทางในเงื่อนไขใด เงื่อนไขหนึ่ง แต่ท่านสามารถหาผู้เดินทางมาแทนได้ โดยสามารถยื่นขอวีซ่าได้ทันตามกำหนดเวลา ทางบริษัทฯ จะคืนค่าใช้จ่ายเพิ่มคือค่าวีซ่า และค่าเปลี่ยนชื่อตัวท่านนั้น และต้องไม่อยู่ในเงื่อนไขของตัวที่ NON-CHANGE NAME & NON-REFUND
4. หากท่านยกเลิกการเดินทาง อันเนื่องมาจากบุคคลใดบุคคลหนึ่งในคณะของท่านไม่ได้รับการพิจารณาอนุมัติวีซ่า ไม่ว่าจะด้วยเหตุผลใดๆ ก็ตามอันเป็นการพิจารณาของสถานทูต ซึ่งการยกเลิกเฉพาะบุคคลหรือยกเลิกพร้อมกันทั้งหมด ให้ถือเป็นการยกเลิกตามเงื่อนไขของวันเวลาที่ยกเลิกดังกล่าวข้างต้น ในกรณีที่ท่านไม่แน่ใจว่าจะได้รับการพิจารณาอนุมัติวีซ่าจากทางสถานทูต ทางบริษัทฯ ขอแนะนำให้ท่านยื่นขอวีซ่าแบบเดี่ยว ซึ่งจะรู้ผลเร็วกว่าการยื่นขอวีซ่าแบบกรุ๊ป

บริษัทฯ ขอสงวนสิทธิ์ในการยกเลิกการเดินทางในกรณีที่ผู้เดินทาง ต่ำกว่า 15 ท่าน โดยที่จะแจ้งให้ผู้เดินทางทราบล่วงหน้าก่อน 15 วัน และขอสงวนสิทธิ์ในการเปลี่ยนแปลงการท่องเที่ยว รวมทั้งไม่สามารถรับผิดชอบจากกรณีที่เกิดเหตุจำเป็นสุดวิสัยดังนี้ การล่าช้าของสายการบิน, การนัดหยุดงาน, ภัยธรรมชาติ, การก่อจลาจล, อุบัติเหตุ ฯลฯ และทางบริษัทฯ จะไม่รับผิดชอบค่าใช้จ่ายที่เกิดขึ้น หากท่านถูกปฏิเสธการเข้าเมือง อันเนื่องจากการกระทำที่ส่อไปในทางผิดกฎหมายหรือการหลบหนีเข้าเมือง ฯลฯ และจะไม่คืนเงินค่าทัวร์ที่ท่านชำระมาแล้ว

หมายเหตุและเงื่อนไขเพิ่มเติม

1. กรณีที่ท่านออกบัตรโดยสารขาไป-ขากลับ และบัตรโดยสารภายในประเทศ (ตัวภายในประเทศ เช่น ตัวเครื่องบิน, ตัวรถทัวร์, ตัวรถไฟ) กรุณาติดต่อสอบถามเพื่อยืนยัน กับเจ้าหน้าที่ก่อนทุกครั้ง และควรจองบัตรโดยสารภายในที่สามารถเลื่อนวันและเวลาเดินทางได้ เพราะมีบางกรณีที่สายการบินอาจมี การปรับเปลี่ยนไฟล์ทบิน หรือ เวลาบิน โดยไม่แจ้ง ให้ทราบล่วงหน้า ทั้งนี้ขึ้นอยู่กับฤดูกาล สภาพภูมิอากาศ



และ ตารางบินของท่าอากาศยานเป็นสำคัญเท่านั้น สิ่งสำคัญ ท่านจำเป็นต้องมาถึงสนามบินเพื่อเช็คอินก่อนเครื่องบิน อย่างน้อย 3 ชั่วโมง โดยในส่วนนี้หากเกิด ความเสียหายใดๆบริษัทของสงวนสิทธิ์ในการไม่รับผิดชอบค่าใช้จ่ายที่เกิดขึ้นใดๆทั้งสิ้น

2. กรณีที่ออกบัตรโดยสาร (ตั๋ว) เรียบร้อยแล้ว มีรายละเอียดส่วนใดผิด ทางบริษัทของสงวนสิทธิ์ในการรับผิดชอบไม่ว่าส่วนใดส่วนหนึ่ง หากท่านไม่ดำเนินการส่งสำเนาหน้าแรกของหนังสือเดินทางให้ทางบริษัทเพื่อใช้ ในการออกบัตรโดยสาร
3. หลังจากท่านชำระค่าตั๋วครบตามจำนวนเรียบร้อยแล้วทางบริษัทจะนำส่งใบนัดหมายและเตรียมตัวการ เดินทางให้ท่านอย่างน้อย 3 หรือ 5 วัน ก่อนออกเดินทาง
4. ในกรณีที่บริษัทออกบัตรโดยสารเครื่องบินแบบหมู่คณะ (ตัวกรุ๊ป) ท่านจะไม่สามารถเลื่อนไฟล์ท วันไปหรือกลับส่วนใดได้ จำเป็นจะต้องไป และ กลับ ตามกำหนดการเท่านั้น หากต้องการเปลี่ยนแปลงกรุณาติดต่อเจ้าหน้าที่เป็นกรณีพิเศษ
5. กรณีที่ท่านเป็นอิสลาม ไม่ทานเนื้อสัตว์ หรือ แพ้อาหารบางประเภท กรุณาแจ้งเจ้าหน้าที่เป็นกรณีพิเศษ
6. บริษัทฯ จะไม่รับผิดชอบต่อค่าเสียหายในเหตุการณ์ที่เกิดจากยานพาหนะ การยกเลิกเที่ยวบิน การล่าช้าของสายการบิน ภัยธรรมชาติ การเมือง จราจร ประท้วง คำสั่งของเจ้าหน้าที่รัฐ และอื่นๆ ที่อยู่นอกเหนือการควบคุมของทางบริษัท
7. เมื่อท่านออกเดินทางไปกับคณะแล้ว ท่านงดใช้บริการใดบริการหนึ่ง หรือไม่เดินทางพร้อมคณะ ถือว่าท่านสละสิทธิ์ ไม่สามารถ เรียก ร้อง ค่าบริการคืนได้ ไม่ว่าจะกรณีใดๆ ทั้งสิ้น
8. บริษัทของสงวนสิทธิ์ ในการไม่รับผิดชอบต่อทุกสิ่งทุกอย่างที่เกิดขึ้น หากเกิดสิ่งของสูญหายระหว่างการเดินทางและขอสงวนสิทธิ์ในการเรียกเก็บ ค่าใช้จ่ายตามจริง กรณีท่านลืมสิ่งของไว้ที่โรงแรมและจำเป็นต้องส่งมายัง จุดหมายปลายทางตามที่ท่านต้องการ
9. บริษัทของสงวนสิทธิ์การเก็บค่าน้ำมันและภาษีสนามบินทุกแห่งเพิ่มหากสายการบินมีการปรับขึ้นก่อนวันเดินทาง
10. เนื่องจากการเดินทางท่องเที่ยวในครั้งนี้ เป็นการชำระแบบจ่ายขาดกับบริษัทในต่างประเทศ ทางบริษัทจึงขอสงวนสิทธิ์ ไม่ สามารถขอรับ เงินคืนได้ในบริการบางส่วน หรือ ส่วนใดส่วนหนึ่งที่ท่านไม่ต้องการได้รับบริการ หากระหว่างเดินทาง สถานที่ท่องเที่ยวใด ที่ไม่สามารถ เข้าชมได้ ไม่ว่าจะด้วยสาเหตุใดก็ตาม ทางบริษัทของสงวนสิทธิ์ในการไม่สามารถคืนค่าใช้จ่ายไม่ว่าส่วนใดส่วนหนึ่งให้ท่าน เนื่องจากทาง บริษัทได้ทำการจองและถูกเก็บค่าใช้จ่ายแบบเหมาจ่ายไปล่วงหน้าทั้งหมดแล้ว แต่หากกรณีสถานที่เข้าชม ไม่สามารถเข้าชมได้ เนื่องจากสภาพอากาศ ทางบริษัทจะทำการเรียกเงินคืนจากบริษัทในต่างประเทศให้ท่าน ใช้เวลาทำการ 15-30 วัน (ไม่รวมเสาร์-อาทิตย์)
11. หากมีสถานที่ ร้านค้าที่ไม่สามารถเปิดให้บริการได้ภายหลัง โปรแกรมอาจมีการเปลี่ยนแปลงได้ตามความเหมาะสม โดยไม่แจ้งให้ทราบ ล่วงหน้า โดยส่วนนี้ทางบริษัทจะคำนึงถึงประโยชน์ของลูกค้าเป็นสำคัญหากกรณีที่จะต้องมีการเพิ่มค่าใช้จ่ายเพิ่ม ทางบริษัทจะแจ้งให้ ทราบล่วงหน้า
12. บริษัทฯ ขอสงวนสิทธิ์ในการยกเลิกการเดินทางในกรณีที่มิผู้เดินทาง ต่ำกว่า 15 ท่าน โดยที่จะแจ้งให้ผู้เดินทางทราบล่วงหน้าก่อน 10-15 วัน คำวิซ่าที่ดำเนินการไปแล้วท่านจะไม่สามารถขอเงินคืนได้ และขอสงวนสิทธิ์ในการเปลี่ยนแปลงการท่องเที่ยว รวมทั้งไม่สามารถ รับผิดชอบต่อกรณีที่เกิดเหตุจำเป็นสุดวิสัยดังนี้ การล่าช้าของสายการบิน, การนัดหยุดงาน, ภัยธรรมชาติ, การก่อจลาจล, อุบัติเหตุ ฯลฯ และทางบริษัทฯจะไม่รับผิดชอบต่อค่าใช้จ่ายที่เกิดขึ้น หากท่านถูกปฏิเสธการเข้าเมือง อันเนื่องจากการกระทำที่ส่อไปในทางผิดกฎหมาย หรือการหลบหนีเข้าเมือง ฯลฯ และจะไม่คืนเงินค่าตั๋วที่ท่านชำระมาแล้ว

หลังจากการจองตั๋วและชำระเงินมัดจำแล้ว ทางบริษัทฯ ถือว่าท่านได้ยอมรับในข้อตกลง และเงื่อนไขที่บริษัทฯ ได้ระบุไว้ข้างต้นทุกประการ