

ALL NEW
2024

8
DAYS

South AFRICA



เลขที่ 28 ซอยพาสนา 2 (เอกมัย 4) ถนนสุขุมวิท 63 แขวงพระโขนงเหนือ เขตวัฒนา กรุงเทพฯ 10110
โทร. 0-2381-6227 แฟกซ์. 0-2381-6229 www.p-ntravel.com E-mail : pn-travel@hotmail.com.

วันที่ 1	กรุงเทพฯ - ดูไบ (แวะเปลี่ยนเครื่อง) - โจฮันเนสเบิร์ก (แอฟริกาใต้)
07.00 น.	พร้อมกัน ณ สนามบินสุวรรณภูมิ อาคารโดยสารขาออกระหว่างประเทศ ชั้น 4 ประตู 9 แถว T เคาน์เตอร์สายการบินเอมิเรตส์ แอร์ไลน์ เจ้าหน้าที่รอให้การต้อนรับและอำนวยความสะดวกในการเช็คอิน
09.55 น.	ออกเดินทางสู่ ดูไบ โดยเที่ยวบินที่ EK 375 (ใช้เวลาเดินทาง 6.05 ชม.)
13.00 น.	ถึง สนามบินดูไบ (แวะเปลี่ยนเที่ยวบิน)
14.40 น.	ออกเดินทางต่อสู่ เมืองโจฮันเนสเบิร์ก ประเทศแอฟริกาใต้ โดยเที่ยวบินที่ EK 765 (ใช้เวลาเดินทาง 8.10 ชม.)
20.50 น.	ถึง ท่าอากาศยานนานาชาติโออาร์แทมโบ เมืองโจฮันเนสเบิร์ก (เวลาท้องถิ่นช้ากว่าไทย 5 นาที) หลังจากผ่านพิธีการตรวจคนเข้าเมือง นำท่านเดินทางสู่ตัวเมืองโจฮันเนสเบิร์ก ซึ่งเป็นเมืองที่ใหญ่ที่สุดและเป็นศูนย์กลางทางพาณิชยกรรมของสาธารณรัฐแอฟริกาใต้
	พักค้างคืน ณ Holiday Inn Johannesburg Airport **** หรือเทียบเท่า
	 
วันที่ 2	โจฮันเนสเบิร์ก – อุทยานแห่งชาติพิลันเนสเบิร์ก - พักซาฟารี ลอดจ์ – กิจกรรม Game Drive
08.00 น.	อาหารเช้า ณ ห้องอาหารของโรงแรม
09.30 น.	นำท่านเดินทางสู่ อุทยานแห่งชาติพิลันเนสเบิร์ก(Pilansberg National Park) เป็นเขตสงวนพันธุ์และอนุรักษ์พันธุ์สัตว์ป่าปลอดโรคมาลาเรียแห่งนี้มีสัตว์ป่ามากมาย รวมถึงสัตว์ป่าขนาดใหญ่ 5 ตัว หรือ Big Five ได้แก่ สิงโต เสือดาว ช้าง แรด และกระบือ (ใช้เวลาเดินทางประมาณ 2.30 ชม.)
12.00 น.	อาหารกลางวัน ณ ภัตตาคาร
13.00 น.	นำท่านเดินทางสู่ที่พัก ซาฟารีลอดจ์ ซึ่งมีสิ่งอำนวยความสะดวกสบายครบครัน ท่ามกลางบรรยากาศที่ใกล้ชิดกับธรรมชาติในเขตอุทยานป่าขนาดใหญ่ ให้ท่านเตรียมตัวและพักผ่อนตามอัธยาศัย ก่อนที่จะเริ่มต้นสนุกกับกิจกรรม Game Drive (กิจกรรมส่องสัตว์และตามล่าหา Big Five)



15.00 น. เริ่มกิจกรรม **Game Drive** กิจกรรมยอดนิยมสำหรับผู้ที่มาเยือนดินแดนแห่งแอฟริกา นำท่านนั่งรถเปิดประทุน ซึ่งเป็นความฝันของนักท่องเที่ยว นำท่านท่องเที่ยวในเขตอุทยานฯ เพื่อที่จะได้พบกับสัตว์ป่าอย่างใกล้ชิด การท่องเที่ยวซาฟารีในช่วงเย็น เนื่องจากสัตว์ป่าบางชนิดของแอฟริกาจะออกหากินในยามเย็นไม่ว่าจะเป็น Big Five ไปจนถึงเพื่อน ๆ ที่น่ารักอย่างยีราฟ ม้าลาย ฮิปโปโปเตมัส และนกนานาชนิด ท่ามกลางบรรยากาศยามอัสดง (กิจกรรม Game Drive ใช้เวลาโดยประมาณ 3 ชั่วโมง ทั้งนี้ขึ้นอยู่กับสภาพภูมิอากาศและการตามหาสัตว์ในที่ต่างๆ ด้วย)

19.00 น. อาหารค่ำในห้องอาหารของที่พักร

พักค้างคืน ณ BAKUBUNG BUSH LODGE **** หรือเทียบเท่า

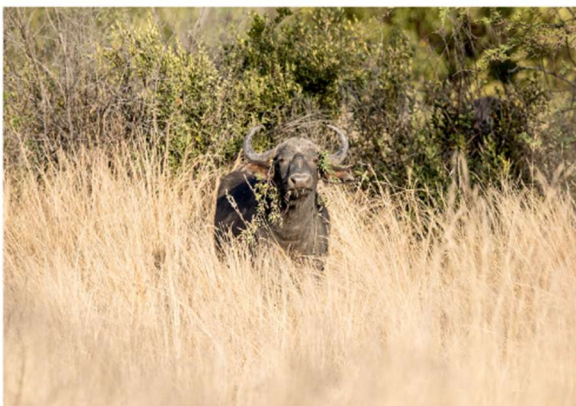

เลขที่ 28 ซอยพาสนา 2 (เอกมัย 4) ถนนสุขุมวิท 63 แขวงพระโขนงเหนือ เขตวัฒนา กรุงเทพฯ 10110

โทร. 0-2381-6227 แฟกซ์. 0-2381-6229 www.p-ntravel.com E-mail : pn-travel@hotmail.com.

วันที่ 3 ท่องป่าซาฟารี Morning Game Drive - อาณาจักรซันซิตี - พักเดอะพาลาเซ

08.00 น. อาหารเช้า ณ ห้องอาหารของลอร์ดจ

09.00 น. **เริ่มกิจกรรม Game Drive ท่องป่าซาฟารีในยามเช้า** สองสัตว์ในเขตอุทยานแห่งชาติพีลันเนสเบิร์ก (ต่อ) อุทยานพีลันเนสเบิร์กมีพื้นที่ประมาณ 500 ตารางกิโลเมตร พื้นที่เกิดจากภูเขาไฟระเบิดเมื่อหลายร้อยปีก่อน ทำให้ผืนดินมีแร่ธาตุอุดมสมบูรณ์ มีความเขียวขจีเป็นที่อยู่อาศัยของสัตว์นานาชนิด และสัตว์ที่นี้อยู่กันอย่างอิสระ ในป่าซึ่งเป็นป่าโปร่ง ป่าละเมาะและทุ่งหญ้าสะวันนา จนถึงกึ่งทะเลทราย



11.00 น. นำท่านเดินทางสู่ “เดอะ ซันซิตี” (Sun City /The Lost City) โดยรถ Shuttle Transfer สู่เมืองลับแลแห่งหุบเขาแสงตะวัน เป็นเมืองที่ถูกเนรมิตขึ้นจากความคิดของอภิมหาเศรษฐีที่ชื่อว่าซอล เคิร์ชเนอร์ ที่ลงทุนด้วยเงินจำนวนมหาศาลถึง 28,000 ล้านบาท ใช้เวลาก่อสร้างนาน 18 ปี และความพยายามอีกล้านเหลือในการเนรมิตผืนดินอันว่างเปล่าและแห้งแล้งในแคว้น Bophuthatswana กลางอัฟริกาใต้ให้กลายเป็นเมืองแห่งความล้ำราญบันเทิงทุกรูปแบบ โดยการเริ่มสร้างโรงแรมไปเรื่อยๆ ตั้งแต่โรงแรมเดอะ ซันซิตี, โรงแรมเดอะ คาบานาส, โรงแรมเดอะ คาสเคด จนในปีค.ศ. 1992 เขาก็ได้สร้างโรงแรมที่หรูหราแพงที่สุดในบรรดาโรงแรมทั้งหลายที่ได้กล่าวมานามว่า **เดอะพาลาเซ (The Palace or The Palace of the Lost City)** ด้วยสถาปัตยกรรมแบบโคโลเนียลผสมแอฟริกัน และตกแต่งภายในสไตล์แอฟริกัน ให้สมกับเป็นอาณาจักรอลังการดาวล้านดวงแห่งนี้

12.00 น. อาหารกลางวัน ณ ภัตตาคาร

ช่วงบ่าย อีสระให้ท่านเพลิดเพลินกับสิ่งอำนวยความสะดวก มีสระว่ายน้ำขนาดใหญ่ และทะเลน้ำจืดเทียมขนาดใหญ่ยักษ์ที่เรียกว่า Valley of Wave มีลักษณะเหมือนทะเลจริงๆ แวดล้อมด้วยขุนเขาและต้นไม้ที่จัดตกแต่งอย่างเป็นระเบียบสวยงาม ใกล้เคียงกันคือ สะพานแห่งกาลเวลา (Bridge of time) สองข้างสะพานมีช้างแกะสลักเรียงรายอยู่ สะพานนี้เชื่อมต่อกับกองหินมหึมา ที่เชื่อว่าเป็น The Lost City ที่สูญหายไป และเพื่อเป็นการต่อยอดระลึกถึงความทรงจำเขาเลยสร้างสะพานแห่งนี้ขึ้น ทุกๆ หนึ่งชั่วโมงสะพานจะถูกเขย่าเสมือนแผ่นดินไหว นอกเหนือจากนี้ยังมีสนามกอล์ฟพระดับมาตรฐานโลก ที่ใช้เป็นสถานที่แข่งขันกอล์ฟนัดสำคัญๆ มากหลายต่อหลายครั้งแล้ว ออกแบบโดยนักกอล์ฟชื่อดังของโลก Gary Player คือ Gary Player Golf Course และ Sun City Golf Course โรงภาพยนตร์ ร้านค้า ดิสโก้เธค คาสิโนที่เปิดตลอด 24 ชั่วโมง ทำให้เมืองนี้ไม่เคยหลับใหล สวนสัตว์ สวนพฤกษศาสตร์ที่รวบรวมพันธุ์ไม้จากทั่วโลกเอาไว้ พร้อมน้ำตกและธารน้ำไหลรินเอื่อยๆ ที่สร้างความสดชื่นสบาย บางสถานที่และกิจกรรมบางประเภทถูกสงวนไว้สำหรับแขกที่มาพัก The Palace เท่านั้น

19.00 น. อาหารค่ำ ณ ภัตตาคาร

พักค้างคืน ณ THE PALACE OF THE LOST CITY *****



เลขที่ 28 ซอยพาสนา 2 (เอกมัย 4) ถนนสุขุมวิท 63 แขวงพระโขนงเหนือ เขตวัฒนา กรุงเทพฯ 10110

โทร. 0-2381-6227 แฟกซ์. 0-2381-6229 www.p-ntravel.com E-mail : pn-travel@hotmail.com.

วันที่ 4 ชั้นซีดี – หมู่บ้านวัฒนธรรมเลสเดตี (Lesedi Cultural Village) – กรุงพริทอเรีย - โจฮันเนสเบิร์ก

08.00 น. อาหารเช้า ณ ห้องอาหารของโรงแรม

09.00 น. นำท่านเดินทางสู่ “หมู่บ้านวัฒนธรรมเลสเดตี” (Lesedi Cultural Village) สัมผัสชีวิตในหมู่บ้านแอฟริกา เรียนรู้เกี่ยวกับประเพณีอันเก่าแก่ของชนเผ่า ชมการเดินรำและชิมอาหารต้นตำรับแอฟริกัน หมู่บ้านวัฒนธรรมเลสเดตีตั้งอยู่ท่ามกลางภูเขาหินและป่าไม้ที่งดงาม ชิมขับบรรยายภาคการต้อนรับอย่างอบอุ่นตามวัฒนธรรมของชนเผ่าแอฟริกา แสดงให้เห็นถึงชนเผ่า 5 กลุ่มของแอฟริกาใต้ คือ บาโซโท อินเดบีเล เปดี โซซา และซูลู ชมสื่อมัลติมีเดียเกี่ยวกับต้นกำเนิดของชาวแอฟริกาใต้ แล้วจะเข้าใจว่าทำไม Desmond Tutu ถึงได้ตั้งชื่อให้ว่าเป็นประเทศแห่งสายรุ้ง เยี่ยมชมบ้านเรือนของแต่ละชนเผ่า ชมการแสดงพื้นเมือง อาทิ การตีกลอง ขว้างดอก และการสาธิตการต่อสู้ด้วยไม้

12.00 น. อาหารกลางวัน ณ ภัตตาคาร



ช่วงบ่าย นำท่านเดินทางสู่ กรุงพริทอเรีย เมืองแห่งดอกไม้สีม่วง (Pretoria) เป็นเมืองหลวงด้านการบริหารของแอฟริกาใต้ ชื่อเมืองตั้งมาจากชื่อของนายแอนดริส พริทอริอุส (Andries Pretorius) วีรบุรุษของการต่อสู้ระหว่างพวกบัวร์

เลขที่ 28 ซอยพาสนา 2 (เอกมัย 4) ถนนสุขุมวิท 63 แขวงพระโขนงเหนือ เขตวัฒนา กรุงเทพฯ 10110

โทร. 0-2381-6227 แฟกซ์. 0-2381-6229 www.p-ntravel.com E-mail : pn-travel@hotmail.com.

(Boer) กับชนพื้นเมืองผิวดำ พรึทอเรีย จึงเป็นเมืองหลวงของชาวบัวร์ที่พยายามต่อสู้กับพวกอังกฤษเพื่อให้ได้ อิสรภาพ นอกจากนี้ยังเป็นที่ตั้งของสถานทูตนานาชาติ ธนาคาร ทำเนียบประธานาธิบดี และที่ทำการรัฐบาล และสิ่งหนึ่งที่โดดเด่นและเป็นเอกลักษณ์ของเมืองคือ **ต้นแจ็กการ์นดา (Jacaranda)** ที่มีดอกสีม่วงสดบานสะพรั่งตั้งแต่ต้นซากูระของชาวญี่ปุ่น จึงมีสมญานามว่า "**City of Jacarandas**" ซึ่งจะออกดอกบานสะพรั่งให้เห็นกันในช่วงเดือนตุลาคมของทุกปี นำท่านเที่ยวชมสถานที่สำคัญของเมือง **Church Square** จตุรัสกลางเมือง เป็นที่ตั้งของอนุสาวรีย์พอล ครูกอร์ อดีตประธานาธิบดีของรัฐอิสระชาวบัวร์ จตุรัสแห่งนี้เป็นที่ชาวบัวร์ มาชุมนุมแลกเปลี่ยนความคิดเห็นด้านการปกครองและรับรู้ข่าวสารบ้านเมืองกัน ใกล้กันเป็น **City Hall** ศาลาเทศบาลเมือง ด้านหน้าอาคารมี **อนุสาวรีย์แอน ดรีส์ พรึทอริสและลูกชาย** ผู้ก่อตั้งเมือง **Union Building** ทำเนียบประธานาธิบดี ที่ใหญ่โตมโหฬารราวกับพระราชวัง จนติดอันดับว่าเป็นทำเนียบที่สวยงามที่สุดในโลก แล้วนำท่านเข้าชม **พิพิธภัณฑศูว์เทรคเกอร์ (Voortrekker Monument & Museum)** ศูนย์รวมจิตใจของชนผิวขาวเชื้อสายดั้งเดิมของชาวบัวร์ อนุสาวรีย์แห่งนี้สร้างขึ้นเพื่อระลึกถึงการเดินทางอพยพของพวกบัวร์จากปลายแหลมของทวีปเข้าสู่ใจกลางประเทศแอฟริกาใต้และร่วมฉลองครบรอบ 100 ปีของการสู้รบกับชาวพื้นเมือง

19.00 น. **รับประทานอาหารค่ำสไตล์อัฟริกัน ณ ภัตตาคารคาร์นิวอร์ BBQ หอมกรุ่น ที่มีเนื้อหลากหลายชนิดให้ท่านได้ทดลองชิมท่ามกลางบรรยากาศอันโรแมนติก**

พักค้างคืน ณ Radisson OR Tambo Hotel **** หรือเทียบเท่า



เลขที่ 28 ซอยพาสนา 2 (เอกมัย 4) ถนนสุขุมวิท 63 แขวงพระโขนงเหนือ เขตวัฒนา กรุงเทพฯ 10110

โทร. 0-2381-6227 แฟกซ์. 0-2381-6229 www.p-ntravel.com E-mail : pn-travel@hotmail.com.

วันที่ 5 **โจฮันเนสเบิร์ก - บินสู่เคปทาวน์ – ฟาร์มนกกระจอกเทศ - เทเบิลเมาเทน**

07.00 น. อาหารเช้า ณ ห้องอาหารของโรงแรม

จากนั้นนำท่านเดินทางสู่ **สนามบินโจฮันเนสเบิร์ก**

..... ออกเดินทางสู่ **เมืองเคปทาวน์ (Cape Town)** โดยสายการบินภายในประเทศ

..... ถึง สนามบินเคปทาวน์ แล้วนำท่านเที่ยวชมเมืองเคปทาวน์ ซึ่งตั้งอยู่ในแหลมทางใต้สุดของประเทศ เป็นเมืองท่องเที่ยวตากอากาศ และยังมีแหลมต่างๆ ที่เป็นที่รู้จักกันดีคือ แหลมกู๊ดโฮป และแหลมอากัลลาส ซึ่งตั้งอยู่ปลายใต้สุดของทวีปแอฟริกา เป็นจุดที่มหาสมุทรแอตแลนติกและมหาสมุทรอินเดียมาบรรจบกัน จึงทำให้มีอากาศแปรปรวน และบริเวณเมืองริมฝั่งทะเลของเคปทาวน์นี้ เป็นเส้นทางที่มีวิวทิวทัศน์งดงามน่าตื่นตาตื่นใจเป็นอย่างยิ่ง นำท่านเดินทางสู่ **“ฟาร์มนกกระจอกเทศ” (West Coast Ostrich Farm)** เป็นฟาร์มเลี้ยงนกกระจอกเทศขนาดใหญ่ ท่านจะได้สัมผัสกับวงจรชีวิต



ของนกกระจอกเทศอย่างใกล้ชิด รับชมและรับฟังเรื่องราวของการเลี้ยงนกกระจอกเทศ อันเป็นสัตว์เศรษฐกิจที่ทำรายได้ให้กับที่นี่ ตลอดจนวงจรชีวิตของสัตว์ปีกที่มีขนาดใหญ่และวิ่งเร็วที่สุดในโลก

13.00 น. อาหารกลางวัน ณ ภัตตาคาร เมนุสเด็กเนื่อนกกระจอกเทศ

ช่วงบ่าย นำท่านขึ้นสู่ **“ภูเขาโต๊ะ” (Table Mountain)** ภูเขาสูงยอดตัดตรงเหมือนกับโต๊ะ โดยกระเช้าไฟฟ้าหมุนรอบตัวเอง

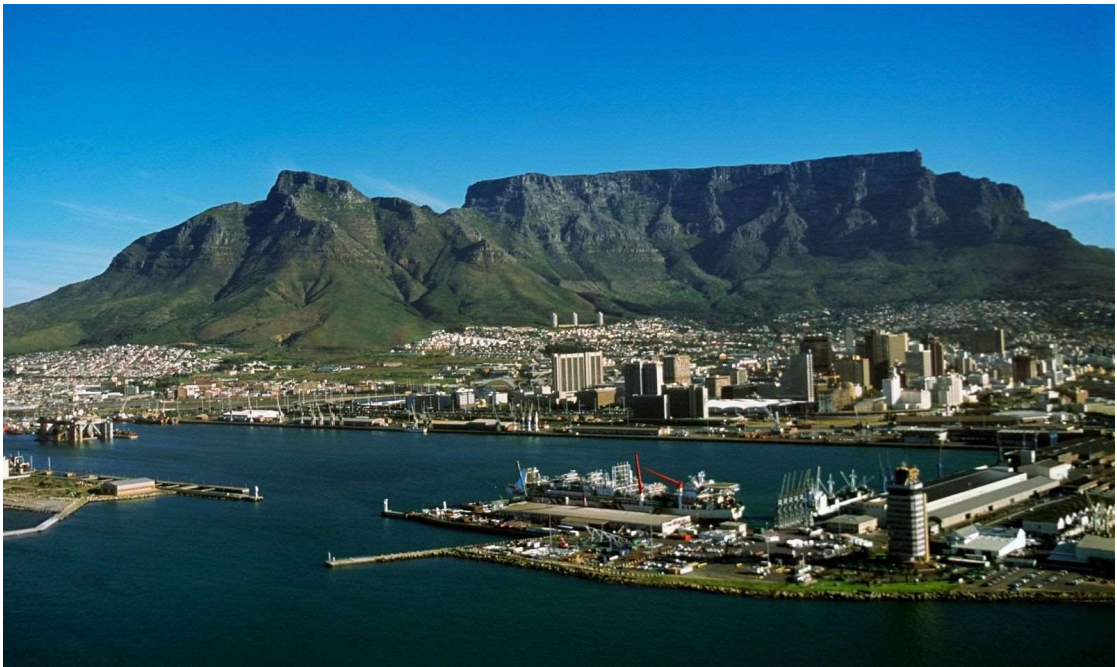

(Cable Car) บนยอดเขามีเส้นทางเดินลัดเลาะไปตามแนวขอบเขา เพื่อให้นักท่องเที่ยวได้ชมวิวยอดด้านได้อย่างชัดเจน ไกลไปจนถึงตัวเมืองเคปทาวน์ทีเดียว บนภูเขาโต๊ะนี้มีสัตว์ตัวเล็กประเภทหนึ่งหน้าตาน่าเอ็นดู ชื่อว่า “ตัว

แดสซี่” หรือ “กระต่ายหิน” (Dassie or Rock Rabbit) มีลักษณะกึ่งผสมระหว่างกระรอกกับกระต่าย เป็นมิตรกับ
 ผู้คนที่ผ่านมาเยือน เมื่อมองไปรอบๆ จะเห็นภูเขารายล้อมหลายต่อหลายลูก แต่ที่โดดเด่นคือ ไลอันเฮด (Lion
 Head) ภูเขาที่มองดูแล้วใครๆ ก็ต้องพูดว่าคล้ายหัวสิงโต ในเวลาที่พระอาทิตย์กำลังจะลับขอบฟ้าภูเขาลูกนี้มีสี
 แดงสวยงามยิ่งนัก **หมายเหตุ** กระเช้า Cable Car จะปิดทำการในช่วงที่ลมแรงหรือมีฝนตกจะหยุดวิ่ง เพื่อความ
 ปลอดภัยของผู้มาเยือน

ได้เวลาสมควรนำท่านเดินทางลงจากเขา แล้วเดินทางสู่ “ย่านวิคตอเรียแอนด์อัลเฟรด” (Victoria & Alfred
 Waterfront) เป็นคอมเพล็กซ์ขนาดใหญ่ ให้คุณได้สัมผัสความมีชีวิตชีวาของเคปทาวน์ ประกอบไปด้วยร้านค้า
 ร้านอาหาร โรงภาพยนตร์ และยังเป็นท่าเทียบเรือขนาดเล็กอีกด้วย

19.00 น. อาหารค่ำ ณ ภัตตาคารจีน เลิศรสกับเมนูพิเศษกุ้งมังกร+เป่าฮื้อ

พักค้างคืน ณ The Commodore or Radisson Red V&A Waterfront **** หรือเทียบเท่า

วันที่ 6 เกาะดุยเกอร์ - หาดโบลเดอร์ - แหลมกูดโฮป

07.00 น. อาหารเช้า ณ ห้องอาหารของโรงแรม



08.00 น. นำท่านเดินทางสู่ท่าเรือฮูทเบย์ เพื่อลง
 เรือไป ชมแมน้ำที่เกาะดุยเกอร์
 (Duiker Island) เหล่าแมน้ำตัวอ้วน
 อ้วนนอนเบียดเสียดอาบแดดกันเต็ม
 เกาะตามธรรมชาติ จากนั้นไปชมนก
 เพนกวินแอฟริกันที่หาดโบลเดอร์เมืองไซ
 มอน (Simon's Town) ณ เมืองแห่งนี้
 บ้านเรือนจะตั้งลดหลั่นกันอยู่ตามเนิน
 เขา หันหน้าออกทะเล ซึ่งเจ้าของ



ส่วนมากเป็นคนมีฐานะทั้งนั้น เมื่อมาถึงบริเวณชายหาดโบลเดอร์ เจ้าบ้านตัวน้อยนกเพนกวินอัฟริกัน ตัวผู้มีมีสีส้มมากกว่าตัวเมีย โดยเฉพาะบริเวณขอบตาจะมีสีชมพู คล้ายแต่มีสีอายแซโดว์ไว้อย่างนั้น ส่วนตัวเมียจะไม่มี ลำตัวมีสีดำขาวตัดกัน ตัวเมียมีสีน้ำตาลและมีขนาดใหญ่กว่า นกเพนกวินที่นี้ใช้ชีวิตอย่างอิสระสบายอารมณ์ ตามธรรมชาติ แล้วเดินทางสู่ **แหลมแห่งความหวัง หรือ แหลมกูดโฮป**

13.00 น. อาหารกลางวัน ณ ภัตตาคาร เสิร์ฟด้วยเมนูกุ้งมังกร (Crayfish)

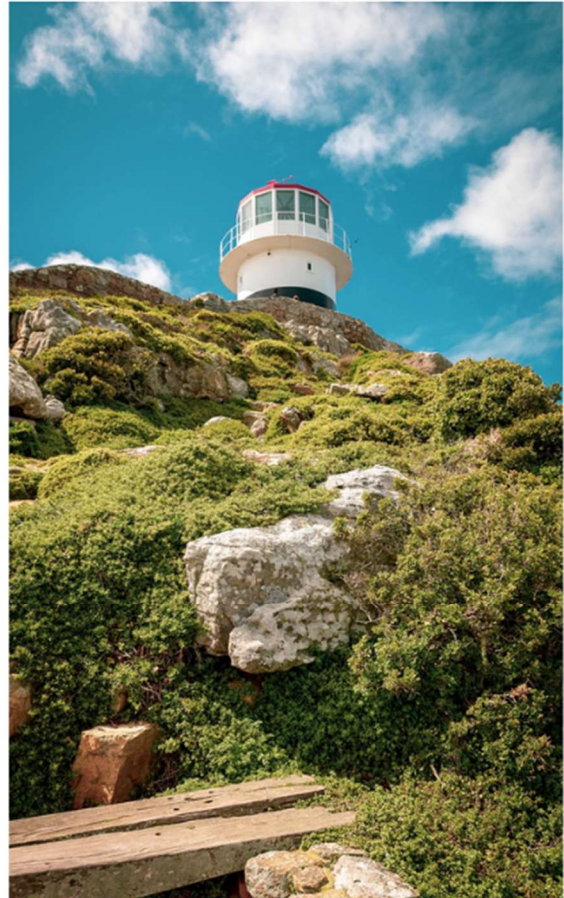

14.00 น. นำท่านเที่ยวชม **แหลมแห่งความหวัง หรือ แหลมกูดโฮป (Cape of Good Hope)** อยู่ในเขตสงวน Cape of Good Hope Nature Reserve ปลายสุดแหลม มีประกาศารขนาดใหญ่ จะเห็นรอยตะเข็บที่มหาสมุทรอินเดียและมหาสมุทรแอตแลนติกมาบรรจบกันได้ชัดเจนบนผิวน้ำ ซึ่งเป็นเหตุให้บริเวณนี้ท้องทะเลมักมีหมอกลงจัด อากาศแปรปรวน ทั้งนี้เพราะกระแสน้ำอุ่นและกระแสน้ำเย็นมาปะทะกัน ทำให้ยากต่อการเดินทางโดยทางเรือ ทั้งในสมัยโบราณและปัจจุบัน ทักษะวิสัยไม่ดีนักทำให้เรือชนหินโสโครกหรือชนกันเองเสมอๆ จนก่อให้เกิดเรื่องราวของภาพหลอนมิติอันลึกลับและเรื่องเล่าขานเกี่ยวกับ “ฟลายอิงดัตช์แมน” (Flying Dutchman) ซึ่งเป็นชื่อเรือที่นักเดินทางเรือชาวดัตช์ได้พยายามจะเดินทางข้ามผ่านแหลมกูดโฮปให้ได้ แต่ก็ไม่สำเร็จ ทำให้เรือสูญหายไปไหนทะเลท่ามกลางหมอกหนาที่บจนทุกวันนี้ และจุดชมวิวที่สวยงามที่สุดคือ **Cape Point** จนได้เวลาอันสมควร นำท่านเดินทางกลับสู่ **เมืองเคปทาวน์** (ระยะทาง 58 ก.ม. ใช้เวลาเดินทางประมาณ 1 ชม.)

19.00 น. อาหารค่ำ ณ ภัตตาคาร

พักค้างคืน ณ The Commodore or Radisson Red V&A Waterfront **** หรือเทียบเท่า

วันที่ 7 **ไร่่องุ่น ไวน์แอสเตท - เคปทาวน์ - ดูไบ**

08.00 น. อาหารเช้า ณ ห้องอาหารของโรงแรม



09.30 น. นำท่านเดินทางสู่ **กฐทคอนสแตนเทีย ไวน์แอสเตท** ไร่่องุ่นและแหล่งผลิตไวน์ที่สร้างด้วยสถาปัตยกรรมแบบดัตช์ ซึ่งยังคงรักษาอาคารบ้านเรือนสมัยเก่าไว้ได้ในสภาพที่ดีเยี่ยมและสวยงาม มีไร่่องุ่นมากมายและเป็นไร่่องุ่นที่ดี มีโรงงานผลิตไวน์แดงและมีบริการให้ชิมไวน์กันด้วย

13.00 น. อาหารกลางวัน ณ ภัตตาคาร

14.00 น. นำท่านเดินทางสู่ **ท่าอากาศยานเคปทาวน์**

18.20 น. ออกเดินทางสู่ **ดูไบ** โดยเที่ยวบินที่ **EK 771** (ใช้เวลาเดินทาง 9.25 ชม.)

วันที่ 8 **ดูไบ - กรุงเทพฯ**

05.45 น. ถึง **สนามบินดูไบ** แวะเปลี่ยนเที่ยวบิน

09.00 น. ออกเดินทางต่อสู่ **กรุงเทพฯ** โดยเที่ยวบินที่ **EK 370** (ใช้เวลาเดินทาง 6.25 ชม.)

18.25 น. ถึง **สนามบินสุวรรณภูมิ - กรุงเทพฯ** โดยสวัสดิภาพ

หมายเหตุ ทางบริษัทได้เตรียมการเดินทางของคณะทัวร์ก่อน 45 วัน โดยซื้อตั๋วเครื่องบิน, เช่ารถโค้ช, จองที่พัก, ร้านอาหาร สถานที่เข้าชมต่างๆ ไว้ล่วงหน้าให้กับกรุ๊ปทัวร์ กรณีที่เกิดเหตุการณ์ อาทิ การยกเลิกเที่ยวบิน, การล่าช้าของสายการบิน, การพลาดเที่ยวบิน (ขึ้นเครื่องไม่ทัน), การนัดหยุดงาน, การจลาจล, ภัยพิบัติ, การถูกปฏิเสธการเข้าเมือง ทำให้การเดินทางล่าช้า หรือเหตุสุดวิสัยอื่นๆ ไม่สามารถเดินทางไปยังจุดหมายตามโปรแกรมได้ หัวหน้าทัวร์ มีสิทธิ์ในการเปลี่ยนโปรแกรม และไม่สามารถคืนเงินค่าใช้จ่ายต่างๆ ที่ชำระแล้ว เพราะทางบริษัทฯ ได้ชำระค่าใช้จ่ายต่างๆ ล่วงหน้าแล้ว และหากมีค่าใช้จ่ายอื่น ๆ เกิดขึ้นนอกจากในรายการทัวร์ หัวหน้าทัวร์จะแจ้งให้ท่านทราบ เพราะเป็นสิ่งที่ทางบริษัท ฯ มิอาจรับผิดชอบได้

PERIOD	Tour Fare Adults	Child 4-11With Bed	Child 4-6 No Bed	SGL SUPP	No Ticket Adult
21 - 28 ก.ค. 2567	109,000.-	99,000.-	88,000.-	15,000.-	-32,000.-/ -24,000.-
11 - 18 ส.ค. 67	109,000.-	99,000.-	88,000.-	15,000.-	-32,000.-/ -24,000.-
08 - 15 ก.ย. 67	109,000.-	99,000.-	88,000.-	15,000.-	-32,000.-/ -24,000.-
13 - 20 ต.ค. 67	119,000.-	107,000.-	95,000.-	22,000.-	-32,000.-/ -24,000.-
20 - 27 ต.ค. 67	119,000.-	107,000.-	95,000.-	22,000.-	-32,000.-/ -24,000.-
03 - 10 พ.ย. 67	119,000.-	107,000.-	95,000.-	22,000.-	-32,000.-/ -24,000.-
17 - 24 พ.ย. 67	119,000.-	107,000.-	95,000.-	22,000.-	-32,000.-/ -24,000.-
01 - 08 ธ.ค. 67	119,000.-	107,000.-	95,000.-	22,000.-	-32,000.-/ -24,000.-
15 - 22 ธ.ค. 67	119,000.-	107,000.-	95,000.-	22,000.-	-32,000.-/ -24,000.-

อัตราเงินรวม :

- ค่าตั๋วเครื่องบินไป-กลับ ชั้น Economy สายการบินเอมิเรตส์ เส้นทางกรุงเทพฯ - ดูไบ - โจฮันเนสเบิร์ก / เคปทาวน์ - ดูไบ - กรุงเทพฯ รวมค่าภาษี และส่วนเพิ่มของน้ำมันเชื้อเพลิงไว้ ณ วันที่ 01 พฤษภาคม 2567
- ค่าตั๋วเครื่องบินภายในประเทศ ชั้น Economy เส้นทาง โจฮันเนสเบิร์ก – เคปทาวน์
- ค่ารถโค้ชมาตรฐาน ท่องเที่ยวตามโปรแกรมที่ระบุ (10-15 ท่าน ใช้รถปรับอากาศขนาด 22 ที่นั่ง / 15-24 ท่าน ใช้รถปรับอากาศขนาด 32 ที่นั่ง / 25-30 ท่าน ใช้รถปรับอากาศขนาด 44 ที่นั่ง)
- ค่าเข้าชมสถานที่ท่องเที่ยวตามที่ระบุไว้ในโปรแกรม
- ค่าทิปคนขับรถ / Ranger
- โรงแรมที่พักตามระบุในรายการ หรือเทียบเท่าในระดับเดียวกัน พักห้องละ 2 ท่าน (ในสาธารณรัฐอัฟริกาใต้ ไม่มีห้องพักแบบ 3 เตียงให้บริการ)

- ค่ายกกระเป๋าในโรงแรม เฉพาะกระเป๋าใบใหญ่ท่านละ 1 ใบ น้ำหนักไม่เกิน 23 กิโลกรัม ส่วนกระเป๋าใบเล็กอยู่ในความดูแลของท่านเองน้ำหนักไม่เกิน 7 กิโลกรัม
- ค่าอาหารตามที่ระบุในรายการ คัดสรรเมนูและให้ท่านได้เลือกรับประทานอาหารท้องถิ่นในแต่ละประเทศ **ในกรณีที่ท่านมีข้อจำกัดในการรับประทานอาหารบางชนิด กรุณาสอบถามรายละเอียดล่วงหน้าเพื่อความเหมาะสม**
- หัวหน้าทัวร์ผู้ที่มีประสบการณ์นำเที่ยว และคอยดูแลอำนวยความสะดวกตลอดการเดินทาง จำนวน 1 ท่าน
- ค่าประกันการเดินทางของ บริษัท อลิอันซ์ อยุธยา ประกันภัย จำกัด (มหาชน) (ประเทศไทย) จำกัดแผนการเดินทางท่องเที่ยวแบบกลุ่ม คุ้มครองการสูญเสียชีวิต/อวัยวะ/สายตาหรือทุพพลภาพถาวรสิ้นเชิง จากอุบัติเหตุ สำหรับผู้เอาประกันอายุ 16-75 ปี จำนวนเงินเอาประกันภัย 2,000,000 บาท/ ค่ารักษาพยาบาลในต่างประเทศ 2,000,000 รวมค่ารักษาพยาบาลต่อเนื่องหลังจากกลับประเทศไทย 50,000 บาท (ภายใน 7 วันหลังจากกลับประเทศไทย) ครอบคลุมถึงสุขภาพที่ไม่ได้เกิดจากโรคประจำตัว
- สำหรับสายการบินภายในประเทศ อนุญาตให้โหลดสัมภาระใต้เครื่องได้ไม่เกิน 23 กิโลกรัม/ใบ โหลดได้ท่านละ 1 ใบเท่านั้น และนำสัมภาระขึ้นเครื่องน้ำหนักไม่เกิน 7 กิโลกรัม การเรียกค่าธรรมเนียมเพิ่มเป็นสิทธิของสายการบินที่ท่านไม่อาจปฏิเสธได้
- **ค่าดูแลขนส่งกระเป๋าเดินทางโดยสายการบิน , Coach Driver และ Hotel Porter service ในระหว่างการเดินทางท่องเที่ยว หากเกิดความเสียหาย หรือ สูญหาย หรือ ทรัพย์สินมีค่าสูญหายในทุกกรณี ท่านสามารถเรียกร้องได้ตามสิทธิที่ระบุไว้ในกรมธรรม์การเดินทางเท่านั้น ทางบริษัทฯ ขอสงวนสิทธิ์ความรับผิดชอบในทุกกรณี**

อัตรานี้ไม่รวม :

- ค่าทำหนังสือเดินทาง (พาสปอร์ต)
- ทิปหัวหน้าทัวร์ (โดยประมาณท่านละ 1,000 บาท)
- ค่าภาษีมูลค่าเพิ่ม 7% และค่าภาษีหัก ณ ที่จ่าย 3%
- ค่าใช้จ่ายส่วนตัว อาทิ ค่าโทรศัพท์, ค่าซักรีด, ค่าเครื่องดื่มในห้องพัก และค่าอาหารที่สั่งมาในห้องพักค่าอาหารและเครื่องดื่มที่สั่งพิเศษในร้านอาหารนอกเหนือจากที่ทางบริษัทจัดให้ ยกเว้นจะตกลงกันเป็นกรณีพิเศษ เช่น หากท่านทานได้เฉพาะอาหารทะเลเพียงอย่างเดียว ท่านต้องมีค่าใช้จ่ายเพิ่ม
- **ชั้นวางกระเป๋า Carry On สำหรับขึ้นเครื่อง ต้องทำการจองล่วงหน้า และมีค่าใช้จ่ายในการนำขึ้นเครื่อง**
- **ในกรณีที่สายการบินเรียกเก็บ Fuel Charge เพิ่มจากที่บริษัทคิดไว้ ณ วันที่ 1 พฤษภาคม 2567 ค่าน้ำมันผันผวนที่เพิ่มขึ้น ทางบริษัทฯ ขอสงวนสิทธิ์ในการเรียกเก็บเพิ่มตามความเป็นจริง**

การจองทัวร์ (How to make your reservation)

- หากท่านสนใจและประสงค์จะเดินทางแบบ Collective หรือ Join Tour ในนาม EUROPEAN HOLIDAY กรุณาจองทัวร์พร้อมสำเนาพาสปอร์ต และมีมัดจำทัวร์ท่าน 60,000 บาท ภายใน 3 วันนับจากวันที่จอง หรือภายใน 90-45 วัน ซึ่งเงินมัดจำดังกล่าวจะเป็นการยืนยันการจองของท่าน

เลขที่ 28 ซอยพาสนา 2 (เอกมัย 4) ถนนสุขุมวิท 63 แขวงพระโขนงเหนือ เขตวัฒนา กรุงเทพฯ 10110

โทร. 0-2381-6227 แฟกซ์. 0-2381-6229 www.p-ntravel.com E-mail : pn-travel@hotmail.com.

- กรุณาชำระค่าทัวร์ส่วนที่เหลือล่วงหน้า 45 วันก่อนการเดินทาง หากท่านไม่ชำระเงินส่วนที่เหลือตามวันที่กำหนด ทางบริษัท ถือว่าท่านยกเลิกการเดินทางโดยไม่มีเงื่อนไข
- ยกเลิกก่อนการเดินทาง 30 วัน ทางบริษัทจะคืนค่าใช้จ่ายที่สามารถคืนได้ หลังหักค่าใช้จ่ายจริงที่เกิดขึ้น (ถ้ามี)
- ยกเลิกก่อนการเดินทางน้อยกว่า 30 วัน ไม่คืนค่าทัวร์ ค่าวีซ่า (ถ้ามี) และค่าโรงแรม (หัก 100% ของค่าทัวร์)

ทางบริษัทฯ ขอสงวนสิทธิ์ในการไม่รับจองทัวร์ (Cannot make your reservation)

เนื่องจากสถานที่ท่องเที่ยวต่างๆ ในโปรแกรมไม่ได้เชื่อมอำนาจกับบุคคลบางท่าน ทางบริษัทฯ ขอสงวนสิทธิ์ในการไม่รับจองทัวร์ สำหรับลูกค้าดังต่อไปนี้

1. เด็กที่มีอายุในระหว่างแรกเกิดถึง 4 ขวบ
2. ผู้สูงอายุที่มีความจำเป็นต้องใช้วีลแชร์, ไม้เท้า หรือเครื่องมือต่างๆ ในการพยุงตัว
3. ผู้เดินทางที่บ่งบอกการเป็นบุคคลไร้ความสามารถ

การยกเลิกการจองทัวร์ (Cancellation Charge)

- หากท่านยกเลิกการเดินทางในเงื่อนไขใด เงื่อนไขหนึ่ง แต่ท่านสามารถหาผู้เดินทางมาแทนได้ โดยสามารถยื่นขอวีซ่าได้ทันตามกำหนดเวลา ทางบริษัทฯ จะคิดค่าใช้จ่ายเพิ่มคือค่าวีซ่า และค่าเปลี่ยนชื่อตัวเท่านั้น และต้องไม่อยู่ในเงื่อนไขของตัวที่ NON-CHANGE NAME & NON-REFUND
- หากท่านยกเลิกการเดินทาง อันเนื่องมาจากบุคคลใดบุคคลหนึ่งในคณะของท่านไม่ได้รับการพิจารณาอนุมัติวีซ่า ไม่ว่าจะด้วยเหตุผลใดๆ ก็ตามอันเป็นการพิจารณาของสถานทูต ซึ่งการยกเลิกเฉพาะบุคคลหรือยกเลิกพร้อมกันทั้งหมด ให้ถือเป็นการยกเลิกตามเงื่อนไขของวันเวลาที่ยกเลิกดังกล่าวข้างต้น ในกรณีที่ท่านไม่แน่ใจว่าจะได้รับการพิจารณาอนุมัติวีซ่าจากทางสถานทูต ทางบริษัทขอแนะนำให้ท่านยื่นขอวีซ่าแบบเดี่ยว ซึ่งจะรู้ผลเร็วกว่าการยื่นขอวีซ่าแบบกรุ๊ป

บริษัทฯ ขอสงวนสิทธิ์ในการยกเลิกการเดินทางในกรณีที่ผู้เดินทาง ต่ำกว่า 15 ท่าน โดยที่จะแจ้งให้ผู้เดินทางทราบล่วงหน้าก่อน 15 วัน และขอสงวนสิทธิ์ในการเปลี่ยนแปลงการท่องเที่ยว รวมทั้งไม่สามารถรับผิดชอบจากกรณีที่เกิดเหตุจำเป็นสุดวิสัย ดังนี้ การล่าช้าของสายการบิน, การนัดหยุดงาน, ภัยธรรมชาติ, การก่อจลาจล, อุบัติเหตุ ฯลฯ และทางบริษัทฯ จะไม่รับผิดชอบค่าใช้จ่ายที่เกิดขึ้น หากท่านถูกปฏิเสธการเข้าเมือง อันเนื่องจากการกระทำที่ส่อไปในทางผิดกฎหมายหรือการหลบหนีเข้าเมือง ฯลฯ และจะไม่คืนเงินค่าทัวร์ที่ท่านชำระมาแล้ว

ตั๋วเครื่องบิน (Air Ticket)

ในการเดินทางเป็นหมู่คณะ ผู้โดยสารจะต้องเดินทางไป-กลับพร้อมกัน หากต้องการเลื่อนวันเดินทางกลับ ท่านจะต้องชำระค่าใช้จ่ายส่วนต่างที่สายการบินเรียกเก็บ และการจัดที่นั่งของกรุ๊ป เป็นไปโดยสายการบินเป็นผู้กำหนด ซึ่งทางบริษัทฯ ไม่สามารถเข้าไปแทรกแซงได้ และในกรณียกเลิกการเดินทาง ถ้าทางบริษัทฯ ได้ดำเนินการออกตั๋วเครื่องบินไปแล้ว ผู้เดินทางต้องรอ REFUND ตามระบบของสายการบินเท่านั้น หากท่านไม่แน่ใจในวันเดินทางดังกล่าว กรุณาตรวจสอบกับเจ้าหน้าที่ เพื่อยืนยันในกรณีที่ตั๋วเครื่องบินสามารถทำ REFUND ได้หรือไม่

การสะสมไมล์ของสายการบิน (Mileage Claim)

การเดินทางเป็นหมู่คณะของการสายการบินเอมิเรตส์ แอร์ไลน์ สอบถามการเป็นสมาชิก Emirates Skywards และการสะสมไมล์จะเป็นไปตามที่สายการบินกำหนด

โรงแรมและห้องพัก (Hotel Accommodation)

- ห้องพักแบบ Twin คือ ห้องพักที่มีเตียงเดี่ยวขนาดเล็ก 3.5 ฟุต จำนวน 2 เตียงในหนึ่งห้อง / สำหรับพัก 2 ท่าน
- ห้องพักแบบ Double คือ ห้องพักที่มีเตียงขนาด Queen Size ขนาด 5 ฟุต จำนวน 1 เตียง / สำหรับพัก 2 ท่าน
- ห้องพักแบบ Triple Room คือ ห้องพักที่มีเตียงขนาด 5 ฟุต จำนวน 1 เตียง และขนาด 3.5 ฟุต จำนวน 1 เตียง / หรือเตียงขนาด 3.5 ฟุต จำนวน 3 เตียง / สำหรับผู้พัก 3 ท่าน (ทั้งนี้ขึ้นอยู่กับกฎการวางผังมาตรฐานในแต่ละโรงแรมที่แตกต่างกันในแต่ละประเทศ)
- ห้องพักแบบ Single คือ ห้องพักที่มีเตียงขนาดเล็กขนาด 3.5 ฟุต จำนวน 1 เตียงในหนึ่งห้อง / สำหรับพัก 1 ท่าน
- ห้องพักแบบ Double Single Used คือ ห้องพักที่มีเตียงขนาด Queen Size ขนาด 5 ฟุต จำนวน 1 เตียง / สำหรับพัก 1 ท่าน
- ห้องพักในโรงแรมเป็นแบบห้องพักร่วม (Twin / Double) ในกรณีที่ท่านมีความประสงค์จะพักแบบ 3 ท่าน / 3 เตียง (Triple Room) ขึ้นอยู่กับข้อจำกัดของห้องพัก และการวางรูปแบบของห้องพักของแต่ละโรงแรม ซึ่งมักมีความแตกต่างกัน ซึ่งอาจจะทำให้ท่านไม่ได้ห้องติดกันตามที่ต้องการ
- โรงแรมหลายแห่งในยุโรปจะไม่มีการปรับอากาศ เนื่องจากอยู่ในแถบที่มีอุณหภูมิต่ำ เครื่องปรับอากาศที่มีจะให้บริการในช่วงฤดูร้อนเท่านั้น
- ในกรณีที่มีการจัดประชุมนานาชาติ (Trade Fair) เป็นผลให้ค่าโรงแรมสูงขึ้น 3-4 เท่าตัว บริษัทฯ ขอสงวนสิทธิ์ ในการปรับเปลี่ยน หรือย้ายเมืองเพื่อให้เกิดความเหมาะสม
- โรงแรมในยุโรปที่มีลักษณะเป็น Traditional Building ห้องที่เป็นห้องเดี่ยวอาจเป็นห้องที่มีขนาดกะทัดรัด และไม่มีอ่างอาบน้ำ ซึ่งขึ้นอยู่กับการออกแบบของแต่ละโรงแรมนั้น ๆ และห้องแต่ละห้องอาจมีลักษณะแตกต่างกันด้วย หากท่านต้องการความสะดวกสบายและห้องใหญ่กว่า ท่านสามารถจ่ายเพิ่มเป็นห้องแบบ DOUBLE SINGLE USE เป็นค่าใช้จ่ายเพิ่มเติมได้

สถานที่เข้าชม (Reservation Fee & Entrance Fee)

การจัดโปรแกรมทัวร์เป็นการกำหนดโปรแกรมตลอดทั้งปี หากวันเดินทางดังกล่าวตรงกับวันที่สถานที่เข้าชมนั้น ๆ ปิดทำการ หรือ ปิดโดยมิได้แจ้งล่วงหน้า หรือ การเปิดรับจองผ่านทาง Online โดยในวันที่คณะจะเข้าชมไม่สามารถจองผ่านระบบดังกล่าวได้ ทางบริษัทฯ จะคืนเงิน Entrance Fee ตามที่ระบุไว้ในเอกสารของสถานที่นั้น ๆ หรือ สลับโปรแกรมเพื่อให้ท่านได้เข้าชมสถานที่ดังกล่าวได้ แต่หากมีการล่าช้า หรือเหตุหนึ่งเหตุใดในระหว่างการเดินทาง เป็นผลทำให้ท่านไม่สามารถเข้าชมสถานที่ดังกล่าวได้ ทางบริษัทฯ จะไม่มีการคืนเงินใดให้แก่ท่าน เนื่องจากได้ชำระ Reservation Fee ไปแล้ว กรุณาสอบถามรายละเอียดสถานที่เข้าชมจากเจ้าหน้าที่ในช่วงวันเดินทางของท่านก่อนชำระเงิน

สัมภาระและค่าพนักงานยกสัมภาระ (Porter)

- ค่าขนกระเป๋าส่งไปยังห้องพักรวมโรงแรมโดยส่วนใหญ่ทางโรงแรมจะเรียกใช้บริการ Outsource หากมีการเสียหาย, กระเป๋าแตก, ล้อหลุด หรือส่วนใดส่วนหนึ่งเสียหาย **ทางโรงแรมไม่รับผิดชอบในทุกกรณี**
- สำหรับน้ำหนักของสัมภาระที่ทางสายการบินอนุญาตให้บรรทุกได้ต่อเครื่องบิน คือ 23/30 กิโลกรัม (สำหรับ ผู้โดยสารชั้นประหยัด / Economy Class Passenger) การเรียกค่าระวางน้ำหนักเพิ่มเป็นสิทธิของสายการบินที่ท่าน ไม่อาจปฏิเสธได้ **ท่านควรสอบถามน้ำหนักก่อนจัดกระเป๋า**
- สำหรับกระเป๋าสัมภาระที่ทางสายการบินอนุญาตให้นำขึ้นเครื่องได้ ต้องมีน้ำหนักไม่เกิน 7 กิโลกรัม และมีความ กว้าง+ยาว+สูง ไม่เกิน 115 เซนติเมตร หรือ 25 เซนติเมตร (9.75 นิ้ว) x 56 เซนติเมตร (21.5 นิ้ว) x 46 เซนติเมตร (18 นิ้ว)
- ในบางรายการทัวร์ ที่ต้องมีบินด้วยสายการบินภายในประเทศ น้ำหนักของกระเป๋าอาจจะถูกกำหนดให้ต่ำกว่า มาตรฐานได้ ทั้งนี้ขึ้นอยู่กับข้อกำหนดของแต่ละสายการบิน บริษัท ฯ ขอสงวนสิทธิ์ไม่รับประกันความรับผิดชอบ ค่าใช้จ่ายในน้ำหนักส่วนที่เกิน
- กระเป๋าและสัมภาระที่มีล้อเลื่อนและมีขนาดใหญ่เกินไป ไม่เหมาะกับการเป็นกระเป๋าถือขึ้นบนพาหนะการเดินทาง
- บริษัทฯขอสงวนสิทธิ์ในความรับผิดชอบต่อกรณีเกิดการสูญหาย, สูญหายของกระเป๋า และสัมภาระของผู้โดยสาร อัน เกิดจากสายการบิน ทางสายการบินผู้ให้บริการจะเป็นผู้รับผิดชอบตามกฎหมายของกรมการบินพาณิชย์ ซึ่งจะรับผิดชอบ ต่อการสูญหายหรือเสียหายของสัมภาระใบใหญ่ในวงเงินสูงสุดไม่เกิน 10,000 บาท / ท่าน **(ทางสายการบินจะ พิจารณาค่าชดเชยตามความจำเป็น)**

การสูบบุหรี่ (Smoking Area)

ในประเทศต่างๆ ในยุโรป มีการรณรงค์เรื่องการงดสูบบุหรี่ บนรถโค้ช, โรงแรม และสถานที่ต่าง ๆ จะมีข้อกำหนดที่ชัดเจนในเรื่องการสูบบุหรี่ และมีสถานที่โดยเฉพาะสำหรับผู้สูบบุหรี่ ทั้งนี้เนื่องจากสุขภาพของคนส่วนรวม

การเดินทางเป็นครอบครัว (Family)

หากท่านเดินทางเป็นครอบครัวใหญ่ หรือเดินทางพร้อมสมาชิกในครอบครัว ที่ต้องได้รับการดูแลเป็นพิเศษ, เด็ก, และ ผู้สูงอายุ มีโรคประจำตัว ไม่สะดวกในการเดินทางท่องเที่ยวในระยะเวลากว่า 4 - 5 ชั่วโมงติดต่อกัน ท่านและครอบครัวต้องให้ การดูแลสมาชิกภายในครอบครัวของตนเอง เนื่องจากการเดินทางเป็นหมู่คณะ หัวหน้าทัวร์มีความจำเป็นต้องดูแลคณะทัวร์ ทั้งหมด

หมายเหตุและเงื่อนไขเพิ่มเติม

- กรณีที่ท่านออกบัตรโดยสารขาไป-ขากลับ และบัตรโดยสารภายในเอง (ตัวภายในประเทศ เช่น ตัวเครื่องบิน , ตัว รถทัวร์ , ตัวรถไฟ) กรุณาติดต่อสอบถามเพื่อยืนยัน กับเจ้าหน้าที่ก่อนทุกครั้ง และตรวจสอบบัตรโดยสารภายในที่ สามารถเลื่อนวันและเวลาเดินทางได้ เพราะมีบางกรณีที่สายการบินอาจมี การปรับเปลี่ยนไฟล์ทบิน หรือ เวลาบิน โดยไม่แจ้ง ให้ทราบล่วงหน้า ทั้งนี้ขึ้นอยู่กับฤดูกาล สภาพภูมิอากาศ และ ตารางบินของท่าอากาศยาน เป็นสำคัญ เท่านั้น สิ่งสำคัญ ท่านจำเป็นต้องมาถึงสนามบินเพื่อเช็คอินก่อนเครื่องบิน อย่างน้อย 3 ชั่วโมง โดยในส่วนนี้หากเกิด ความเสียหายใดๆบริษัทขอสงวนสิทธิ์ในการไม่รับผิดชอบต่อค่าใช้จ่ายที่เกิดขึ้นใดๆทั้งสิ้น

- กรณีที่ออกบัตรโดยสาร (ตั๋ว) เรียบร้อยแล้ว มีรายละเอียดส่วนใดผิด ทางบริษัทขอสงวนสิทธิ์ในการรับผิดชอบไม่ว่าส่วนใดส่วนหนึ่ง หากท่านไม่ดำเนินการส่งสำเนาหน้าแรกของหนังสือเดินทางให้ทางบริษัทเพื่อใช้ในการออกบัตรโดยสาร
- หลังจากท่านชำระค่าตั๋วครบตามจำนวนเรียบร้อยแล้วทางบริษัทจะนำส่งใบนัดหมายและเตรียมตัวการเดินทางให้ท่านอย่างน้อย 3 หรือ 5 วัน ก่อนออกเดินทาง
- ในกรณีบริษัทออกบัตรโดยสารเครื่องบินแบบหมู่คณะ (ตัวกรุ๊ป) ท่านจะไม่สามารถเลื่อนไฟล์ท วันไปหรือกลับส่วนใดได้ จำเป็นจะต้องไป และ กลับ ตามกำหนดการเท่านั้น หากต้องการเปลี่ยนแปลงกรุณาติดต่อเจ้าหน้าที่เป็นกรณีพิเศษ
- กรณีที่ท่านเป็นอิสลาม ไม่รับประทานเนื้อสัตว์ หรือ แพ้อาหารบางประเภท กรุณาแจ้งเจ้าหน้าที่เป็นกรณีพิเศษ
- บริษัทฯ จะไม่รับผิดชอบต่อค่าเสียหายในเหตุการณ์ที่เกิดจากยานพาหนะ การยกเลิกเที่ยวบิน การล่าช้าของสายการบิน ภัยธรรมชาติ การเมือง จราจร ประท้วง คำสั่งของเจ้าหน้าที่รัฐ และอื่นๆ ที่อยู่นอกเหนือการควบคุมของทางบริษัท
- เมื่อท่านออกเดินทางไปกับคณะแล้ว ท่านงดใช้บริการใดบริการหนึ่ง หรือไม่เดินทางพร้อมคณะ ถือว่าท่านสละสิทธิ์ไม่สามารถ เรียกร้องค่าบริการคืนได้ ไม่ว่ากรณีใดๆ ทั้งสิ้น
- บริษัทขอสงวนสิทธิ์ ในการไม่รับผิดชอบต่อทุกสิ่งสิ้น หากเกิดสิ่งของสูญหายระหว่างการเดินทางและขอสงวนสิทธิ์ในการเรียกเก็บ ค่าใช้จ่ายตามจริง กรณีท่านลืมสิ่งของไว้ที่โรงแรมและจำเป็นต้องส่งมายัง จุดหมายปลายทางตามที่ท่านต้องการ
- บริษัทขอสงวนสิทธิ์การเก็บค่าน้ำมันและภาษีสนามบินทุกแห่งเพิ่มหากสายการบินมีการปรับขึ้นก่อนวันเดินทาง
- เนื่องจากการเดินทางท่องเที่ยวในครั้งนี้ เป็นการชำระแบบจ่ายขาดกับบริษัทในต่างประเทศ ทางบริษัทจึงขอสงวนสิทธิ์ ไม่ สามารถขอรับเงินคืนได้ในบริการบางส่วน หรือ ส่วนใดส่วนหนึ่งที่ท่านไม่ต้องการได้รับบริการ หากระหว่างเดินทาง สถานะที่ท่องเที่ยวใด ที่ไม่สามารถเข้าชมได้ ไม่ว่าจะด้วยสาเหตุใดก็ตาม ทางบริษัทขอสงวนสิทธิ์ในการไม่สามารถคืนค่าใช้จ่ายไม่ว่าส่วนใดส่วนหนึ่งให้ท่าน เนื่องจากทางบริษัทได้ทำการจองและถูกเก็บค่าใช้จ่ายแบบเหมาจ่ายไปล่วงหน้าทั้งหมดแล้ว แต่หากกรณีสถานที่เข้าชม ไม่สามารถเข้าชมได้ เนื่องจากสภาพอากาศ ทางบริษัทจะทำการเรียกเงินคืนจากบริษัทในต่างประเทศให้ท่าน ใช้เวลาทำการ 15-30 วัน (ไม่รวมเสาร์-อาทิตย์)
- หากมีสถานที่ ร้านค้าที่ไม่สามารถเปิดให้บริการได้ภายหลัง โปรแกรมอาจมีการเปลี่ยนแปลงได้ตามความเหมาะสม โดยไม่แจ้งให้ทราบ ล่วงหน้า โดยส่วนนี้ทางบริษัทจะคำนึงถึงประโยชน์ของลูกค้าเป็นสำคัญหากกรณีที่จะต้องมีการมีค่าใช้จ่ายเพิ่ม ทางบริษัทจะแจ้งให้ ทราบล่วงหน้า
- บริษัทฯ ขอสงวนสิทธิ์ในการยกเลิกการเดินทางในกรณีที่มีผู้เดินทาง ต่ำกว่า 15 ท่าน โดยที่จะแจ้งให้ผู้เดินทางทราบล่วงหน้าก่อน 10-15 วัน ค่าวีซ่าที่ดำเนินการไปแล้วท่านจะไม่สามารถขอเงินคืนได้ และขอสงวนสิทธิ์ในการเปลี่ยนแปลงการท่องเที่ยว รวมทั้งไม่สามารถรับผิดชอบต่อกรณีที่เกิดเหตุจำเป็นสุดวิสัยดังนี้ การล่าช้าของสายการบิน, การนัดหยุดงาน, ภัยธรรมชาติ, การก่อจลาจล, อุบัติเหตุ ฯลฯ และทางบริษัทฯ จะไม่รับผิดชอบต่อค่าใช้จ่ายที่เกิดขึ้น หากท่านถูกปฏิเสธการเข้าเมือง อันเนื่องจากการกระทำที่ส่อไปในทางผิดกฎหมายหรือการหลบหนีเข้าเมือง ฯลฯ และจะไม่คืนเงินค่าตั๋วที่ท่านชำระมาแล้ว

หลังจากการจองทัวร์และชำระเงินมัดจำแล้ว ทางบริษัทฯ ถือว่าท่านได้ยอมรับในข้อตกลง
และเงื่อนไขที่บริษัทฯ ได้ระบุไว้ข้างต้นทุกประการ

เอกสารที่ใช้สำหรับการเดินทางเข้าประเทศแอฟริกาใต้ และต้องนำเอกสารถือติดตัวในวันเดินทางด้วย

- กรณีเด็กอายุต่ำกว่า 18 ปี บริบูรณ์ เตรียมสูติบัตรตัวจริง และแปลเอกสารเป็นภาษาอังกฤษ รับรองจากกรมการกงสุล (แจ้งวัฒนะ) เท่านั้น นำเอกสารถือติดตัว เพื่อใช้ในการเข้าประเทศแอฟริกาใต้
- กรณีเด็กอายุต่ำกว่า 18 ปี บริบูรณ์ กรณีเดินทางคนเดียว หรือ เดินทางกับพ่อ หรือแม่ ท่านใดท่านหนึ่ง ต้องใช้จดหมายยินยอมให้บุตรเดินทางไปต่างประเทศฉบับจริง และแปลเอกสารเป็นภาษาอังกฤษ รับรองจากกรมการกงสุล (แจ้งวัฒนะ) เท่านั้น นำเอกสารถือติดตัว เพื่อใช้ในการเข้าประเทศแอฟริกาใต้

