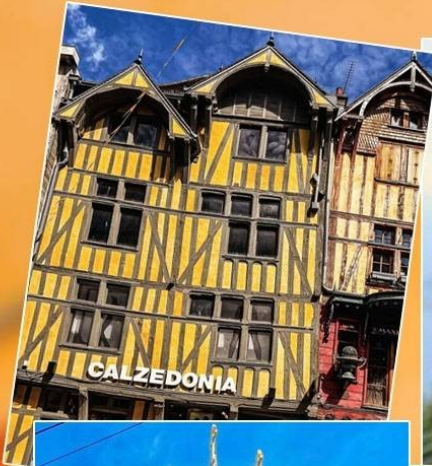

Italian&French Riviera

อิตาลี-เฟรนช์ริวีเยรา 9 วัน

มกราคม - พฤษภาคม 2568

สัมผัสเมืองสวยริมชายฝั่งทะเลเมดิเตอร์เรเนียน วัฒนธรรมและวิถีชีวิตอันหลากหลายเป็นเสน่ห์ที่น่าประทับใจ
เจนัว (อิตาลี)-ปอร์โตฟีโน-ซานเรโม-บิองเว (ฝรั่งเศส)-นิซ-โมนาโก-หมู่บ้านเอซ-แซงต์บอลเดอวอซ-คานส์-อันตีบส
ป็นภายในบูชกรุงปารีส-ทริอัส-พระราชวังฟงแตนโบล-เที่ยวชมสถานที่สำคัญลักษณะในกรุงปารีส-ช้อปปิ้งอิตาลีและย่านการค้า

วันแรกของการเดินทาง

กรุงเทพฯ - มิลาน (อิตาลี)

21.00 น. พร้อมกันที่ สนามบินสุวรรณภูมิ อาคารโดยสารขาออกชั้น 4 ประตูหมายเลข 2-3 เคาน์เตอร์ D สายการบินไทย
หัวหน้าทัวร์และเจ้าหน้าที่รอต้อนรับและอำนวยความสะดวกในเรื่องสัมภาระและการเช็คอิน

00.35 น. ออกเดินทางสู่ มิลาน (Milan) ประเทศอิตาลี โดยเที่ยวบินที่ TG 940 (ใช้เวลาเดินทาง 12.35 ชม.)

วันที่สองของการเดินทาง

มิลาน (อิตาลี) - เจนัว - หมู่บ้านปอร์โตฟีโน - ซานต้า มาเกริต้า

07.10 น. ถึง สนามบินมัลเพนซ่า เมืองมิลาน (เวลาท้องถิ่นช้ากว่าไทย 6 ชม.) หลังผ่านพิธีการตรวจคนเข้าเมือง

08.00 น. นำท่านเดินทางโดยรถบัสปรับอากาศสู่ เมืองเจนัว (Genoa) (ระยะทาง 190 ก.ม. ใช้เวลาเดินทางประมาณ 2.30 ชม.)
เป็นเมืองท่าและเมืองหลักของแคว้นลีกูเรียที่มีพื้นที่อยู่บริเวณอิตาลีริวีเยรา มีชื่อเรียกอีกชื่อว่า Superba (the

เลขที่ 28 ซอยพาสนา 2 (เอกมัย 4) ถนนสุขุมวิท 63 แขวงพระโขนงเหนือ เขตวัฒนา กรุงเทพฯ 10110
โทร. 0-2381-6227 แฟกซ์. 0-2381-6229 www.p-ntravel.com E-mail : pn-travel@hotmail.com.

Superb one) อันเนื่องมาจากความรุ่งเรืองในอดีต และเป็นบ้านเกิดของคริสโตเฟอร์ โคลัมบัส ผู้ล่องเรือไปพบทวีปอเมริกา นั้รถผ่านชมสถานที่ต่างๆ อาคารบ้านเรือนที่ผสมผสานความเก่าและความใหม่ แสดงถึงความเป็นมาอันยาวนานของเมืองที่มีอายุกว่า 500 ปี เข้าสู่ “เขตเมืองเก่า” ถ่ายรูปกับ “น้ำพุขนาดใหญ่” บริเวณจัตุรัสใจกลางเมือง Piazza de Ferrari ถือเป็นสัญลักษณ์ของเมือง จากนั้นเดินเที่ยวในเขตเมืองเก่า มีร้านค้าหลากหลายประเภทให้ได้เดินชมและเลือกซื้อ และบน “ถนน Via Garibaldi” เป็นถนนที่มีพระราชวังเก่าแก่ตั้งอยู่ ถนนเส้นนี้ได้รับการขึ้นทะเบียนให้เป็นมรดกโลกในปี 2006 แล้วนำชม “บ้านเกิดโคลัมบัส” ซึ่งสร้างขึ้นแทนที่บ้านหลังเดิม ซึ่งถูกระเบิดทำลายไปในสมัยพระเจ้าหลุยส์ที่ 14



12.30 น. อาหารกลางวัน ณ ภัตตาคารจีน

13.30 น. นำท่านเดินทางสู่ หมู่บ้านปอร์โตฟิโน (Portofino) เป็นหมู่บ้านประมงเก่าแก่และเป็นเมืองท่าชายฝั่งอิตาลีที่สวยงามที่มีชื่อเสียงระดับโลก จนได้รับการขนานนามว่าเป็น “สวรรค์แห่งเมืองท่า” ประกอบด้วยบ้านเรือนหลากสีสัน ตั้งเบียดเสียดกันไปตามเชิงเขาเขียวชอุ่มโอบล้อมอ่าวที่มีท่าเรือยอร์ชจอดเต็มไปหมด มักถูกเลือกใช้เป็นสถานที่แสดงคอนเสิร์ตแนวเพลงโรแมนติกและถ่ายทำภาพยนตร์อยู่ตลอด นำท่านผ่านชมสถานที่ต่างๆ และเดินเที่ยวหรือเลือกซื้อของที่ระลึกตามอัธยาศัย จากนั้นนำท่านเดินทางสู่ เมืองซานต้า มาร์เกริตา (Santa Margherita) เป็นเมืองรีสอร์ทที่ยอดนิยมของนักท่องเที่ยวที่นิยมมาพักผ่อนอีกเมืองในแถบอิตาลีที่สวยงาม

18.30 น. อาหารค่ำ ณ ภัตตาคารพื้นเมือง

พักค้างคืน ณ Hotel Metropole **** หรือเทียบเท่า

วันที่สามของการเดินทาง

ซานต้า มาร์เกริตา - ซานเรโม - ม็องตง - นีซ

07.00 น. อาหารเช้า ณ ห้องอาหารของโรงแรม

08.00 น. นำท่านเดินทางสู่ เมืองซานเรโม (ระยะทาง 175 ก.ม. ใช้เวลาเดินทางประมาณ 2.20 ชม.) เมืองบนชายฝั่งอิตาลีที่สวยงาม อยู่ติดกับฝรั่งเศสและโมนาโก เมืองนี้ก่อตั้งในยุคโรมัน และเป็นเมืองที่มีชื่อเสียงของอิตาลี เพราะเป็นเมืองที่จัด

เลขที่ 28 ซอยพาสนา 2 (เอกมัย 4) ถนนสุขุมวิท 63 แขวงพระโขนงเหนือ เขตวัฒนา กรุงเทพฯ 10110
โทร. 0-2381-6227 แฟกซ์. 0-2381-6229 www.p-ntravel.com E-mail : pn-travel@hotmail.com.

เทศกาลดนตรีซานเรโม ซึ่งถือว่าเป็นงานดนตรีที่ใหญ่ที่สุดในอิตาลี นอกจากดนตรีแล้วยังเป็นสถานที่จัดงานดอกไม้และเลมอน จึงเรียกเมืองนี้ว่าเป็น “เมืองแห่งดอกไม้” และเมืองนี้ยังเป็นส่วนหนึ่งในประวัติศาสตร์ไทย เนื่องจากพระบาทสมเด็จพระจุลจอมเกล้าเจ้าอยู่หัวเคยเสด็จประพาสซานเรโมและประทับอยู่เป็นเวลาถึง 15 วัน พระองค์ทรงเปรียบเทียบสภาพบ้านเมืองและความเป็นอยู่ (ในขณะนั้น) ว่าคล้ายเคียงกับเกาะสีชัง ของประเทศไทย เข้าสู่ “จัตุรัสใจกลางเมือง” รายล้อมด้วยอาคารเก่าแก่ที่มีสถาปัตยกรรมสวยงาม และมี “ถนนคนเดิน” (Via Giacomo Matteotti) ที่

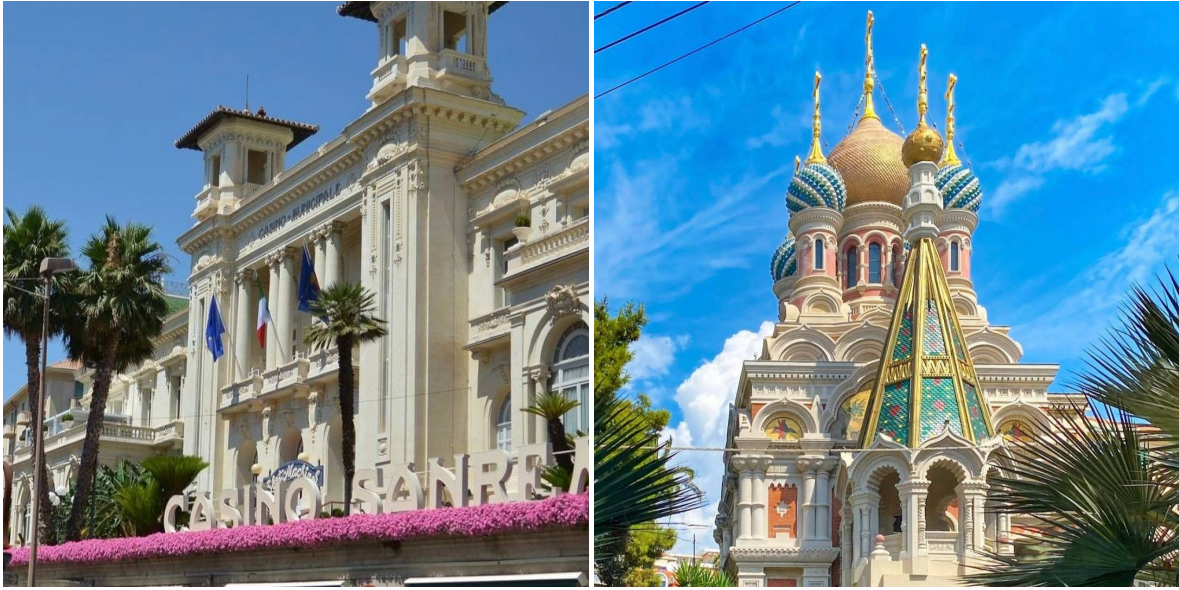

ทอดตรงไปถึงทางเดินเลียบชายหาด สองข้างถนนเต็มไปด้วยร้านค้าแบรนด์เนม ร้านอาหารและเครื่องดื่ม โรงละครคาลิโน ฯลฯ ให้ท่านเดินชมและเก็บภาพประทับใจ จากนั้นนำท่านแวะถ่ายรูปกับ “โบสถ์รัสเซีย” ซึ่งพระราชาธิบดีของกษัตริย์อเล็กซานเดอร์ที่ 2 แห่งรัสเซีย ในฤดูหนาวจะแปรพระราชฐานมาประทับที่ซานเรโม จากนั้นก็มีชาวรัสเซียได้เดินทางมามากขึ้น และรวบรวมเงินกันสร้างโบสถ์ในสถาปัตยกรรมแบบรัสเซีย

12.30 น. อาหารกลางวัน ณ ภัตตาคารพื้นเมือง



เลขที่ 28 ซอยพาสนา 2 (เอกมัย 4) ถนนสุขุมวิท 63 แขวงพระโขนงเหนือ เขตวัฒนา กรุงเทพฯ 10110
โทร. 0-2381-6227 แฟกซ์. 0-2381-6229 www.pn-travel.com E-mail : pn-travel@hotmail.com.

- 13.30 น. นำท่านเดินทางข้ามพรมแดนสู่ **เมืองตง (Menton)** เมืองที่ตั้งอยู่ในเขตเฟรนช์ริเวียรา (ระยะทาง 34 ก.ม. ใช้เวลาเดินทางประมาณ 1 ชม.ม.) มีสมญานามว่า “ไข่มุกแห่งฝรั่งเศส” ท่าเลที่ตั้งของเมืองด้านหน้าติดทะเล เนื่องจากอยู่ติดกับอิตาลี ทั้งสถาปัตยกรรม วัฒนธรรม จะมีกลิ่นอายของอิตาลี แม้แต่ภาษาที่เห็นเป็นอิตาเลียนเสียส่วนใหญ่ นำท่านเที่ยวชมเขตเมืองเก่า ตัวอาคารส่วนใหญ่ทาสีโทนสีเหลือง ส้มและแดง สร้างทรงเหลี่ยม ไล่ระดับสูงที่สูง ทางเดินเป็นตรอกแคบๆ ไปด้วยหิน ตามแบบสมัยยุคกลาง เดินสู่ **“จัตุรัสกลางเมือง” (Parvis Saint-Michel)** โดดเด่นด้วยโบสถ์ศิลปะบาร็อค **“Saint-Michel de Menton”** บริเวณลานโบสถ์นี้จะเป็นสถานที่จัดเทศกาลดนตรีประจำทุกปี (กลางเดือนกรกฎาคม - กลางเดือนสิงหาคม) จากนั้นนำท่านเดินทางสู่ **เมืองนีซ (Nice)** เมืองที่มีเสน่ห์ดึงดูดผู้คนจากทั่วโลก เมืองนี้มีชื่อเสียงในด้านบรรยากาศชายทะเลอันสวยงาม และมีอากาศที่บริสุทธิ์ นักท่องเที่ยวนิยมมานั่งดื่มกาแฟตามร้านเรียงรายภายในตัวเมือง แม้แต่ในฤดูหนาวก็ยังมีอากาศคึกคัก
- 18.00 น. อาหารค่ำ ณ ภัตตาคารจีน

พักค้างคืน ณ Hotel NH Nice **** หรือเทียบเท่า

วันที่สี่ของการเดินทาง

นีซ - โมนาโก - หมู่บ้านเอซ - แซงต์ปอล เดอ วงซ์ - นีซ

- 07.00 น. อาหารเช้า ณ ห้องอาหารของโรงแรม

- 08.00 น. นำท่านเดินทางสู่ **เมืองมงเต การ์โล (Monte Carlo) ราชรัฐโมนาโก** แคว้นอิสระที่ถือว่าเป็นประเทศที่เล็กเป็นอันดับสองของโลก ตั้งอยู่ริมฝั่งทะเลเมดิเตอร์เรเนียน (เฟรนช์ริเวียรา) และล้อมรอบโดยเขตแอลป์มารีไทม์ของฝรั่งเศส นำท่านชม **“เขตเมืองเก่าโมนาโก” (Monaco Ville)** ซึ่งเป็นที่ประทับของเจ้าผู้ครองแคว้น ตั้งอยู่บนหน้าผา สูง 60 เมตร ตามสไตลชีชยุภูมิของอควินในยุคคลง นำชม **“พระราชวังแห่งโมนาโก” (ดำนอก)** ซึ่งเป็นที่ประทับของประมุขแห่งรัฐโมนาโกในปัจจุบัน ท่านจะสามารถมองเห็นวิวทิวทัศน์โดยรอบของโมนาโกและท่าเรือ ซึ่งมีเรือยอร์ชจอดอยู่เรียงรายจำนวนมาก จากนั้นนำท่านถ่ายรูปกับ **“วิหารโมนาโก” (Monaco Cathedral)** ที่สร้างในรูปแบบนีโอ-โรมานซ์ และเป็นที่ฝังพระศพของเจ้าหญิงเกรซแห่งโมนาโก ได้เวลาสมควรนำท่านเดินทางสู่ **“หมู่บ้านเอซ” (Eze)** หมู่บ้านเล็กๆ อันเก่าแก่ที่ตั้งอยู่บนยอดเขา นำท่านชมตัวเมืองซึ่งล้วนแต่สร้างจากหินภูเขา ตัวอาคารมีการสร้างอย่างมีศิลปะ ดูเก่าแก่แต่แฝงไปด้วยเสน่ห์ นำท่านเดินไปตามทางเดินเล็กๆ ซึ่งสองข้างทางเต็มไปด้วยอาคารบ้านเรือนร้านค้าตกแต่งสวยงาม ให้ความรู้สึกราวกับย้อนยุคกลับไปในยุคกลาง



- 12.30 น. อาหารกลางวัน ณ ภัตตาคารพื้นเมือง

- 13.30 น. เดินทางสู่ **แซ็งต์ ปอล เดอ วงซ์ (St. Paul de Vence)** เมืองใน



ยุค ศตวรรษที่ 16 เป็นหมู่บ้านโบราณที่ตั้งอยู่บนยอดเขาทางตอนในของเขตชายฝั่งทะเลที่มีชื่อเสียงให้ท่านเดินชมอาคารโบราณร่มรื่นไปด้วยมวลหมู่แมกไม้ อันเป็นภาพที่เป็นแรงบันดาลใจในการวาดภาพของจิตรกรหลายท่านได้

เวลาสมควรนำท่านเดินทางกลับสู่ **เมืองนีซ** ผ่านชม **“ถนนเดส ซ็องเกรส” (Promenade des Anglais)** ถนนเลียบชายหาดชื่อดังที่ทอดยาวคู่ขนานไปกับชายหาดสีขาวและน้ำทะเลสีฟ้า ตลอดทางเรียงรายไปด้วยอาคารบ้านเรือนสมัยศตวรรษที่ 18 รวมถึงโรงแรม ร้านค้า ร้านอาหาร และคาเฟ่ เข้าสู่ **“จัตุรัสมาแซนา” (Place Massena)** จัตุรัสใจกลางเมืองที่มีขนาดใหญ่ที่สุดในเมือง เชื่อมต่อกับส่วนของย่านเมืองเก่านีซ รายล้อมไปด้วยอาคารสถาปัตยกรรมสมัยศตวรรษที่ 17 เดินเที่ยว **“ย่านเมืองเก่านีซ” (Vieille Ville)** ตึกอาคารเก่าแก่สีสันสดใส ชม **“มหาวิหารนีซ” (Nice Cathedral)** โบสถ์คาทอลิกประจำเมือง สร้างในปี ค.ศ. 1699 ด้วยสถาปัตยกรรมแบบบาร็อก แฝงความวิจิตรงดงามของศิลปะ แล้วนำท่านเดินสู่ **“จุดชมวิว คอนลิน เดอร์ ซาเตอร์”** เพื่อชมทัศนียภาพอันงดงามของชายหาดเมืองนีซ ที่เต็มไปด้วยผู้คนที่มาพักผ่อนตากอากาศ



18.00 น. อาหารค่ำ ณ ภัตตาคารจีน

พักค้างคืน ณ โรงแรมเดิม

วันที่ห้าของการเดินทาง

นีซ - คานส์ - อ็องตีป - บินภายในประเทศสู่กรุงปารีส

07.00 น. อาหารเช้า ณ ห้องอาหารของโรงแรม

08.00 น. นำท่านเดินทางสู่ **เมืองคานส์ (Cannes)** (ระยะทาง 33 ก.ม. ใช้เวลาเดินทางประมาณ 40 นาที) เป็นเมืองตากอากาศที่ผู้คนนิยมกันมากอีกเมืองหนึ่ง และยังเป็นเมืองที่เป็นสถานที่จัดเทศกาลภาพยนตร์นานาชาติที่มีชื่อเสียงไปทั่วโลกอีกด้วย ผ่านชม **“ปาเลห์ เด เฟสติวัลส์” (The Palais des Festivals)** สถานที่จัดงานประกวดภาพยนตร์ และศูนย์ประชุมนานาชาติ ที่โดยรอบอาคารจะมีฝามือของบรรดาศิลปิน นักแสดงที่มีชื่อเสียงจากฮอลลีวูด และประเทศต่างๆ ประทับเอาไว้บนพื้นซีเมนต์ แล้วนำทุกท่านชม **“ครัวแซท” (The Croisette)** เส้นทางเดินชมทัศนียภาพ ริมโค้งอ่าวที่ติด

อันดับโลก ด้วยความยาวกว่า 3 กิโลเมตร ให้ท่านได้ เพลิดเพลินกับการเดินชมวิวด้านปาล์ม หาดทรายและอาคารสถาปัตยกรรมในยุคโคโลเนียลอันทรงเสน่ห์



- 10.30 น. เดินทางสู่ **เมืององตีบ (Antibes)** เมืองเก่าแก่เล็กๆ และเป็นเมืองตากอากาศที่สวยงาม ที่แฝงบรรยากาศความเก่าของยุคกลาง เข้าสู่เขตเมืองเก่า ชม “ปราสาทกริมัลดี” สร้างในสมัยศตวรรษที่ 16 และภายในพื้นที่เดียวกันยังเป็นที่ตั้งของ “พิพิธภัณฑ์ปีกัสโซ” ปีกัสโซเป็นจิตรกรชาวสเปนที่มีชื่อเสียง ได้อาศัยอยู่ที่อันติเบสและสร้างสรรค์ผลงาน นอกจากเป็นศิลปินแล้ว เขายังเป็นนักออกแบบ นักวิทยาศาสตร์ จนได้รับการกล่าวขานว่าเป็นผู้มีอิทธิพลที่สุดอีกคนในศตวรรษที่ 20 ให้ท่านเดินเล่น “ย่านเมืองเก่า” อาคารบ้านเรือนสร้างโดยใช้อิฐและหินทำผนังบ้าน และทาสีพาสเทลดูสบายตาแล้วไปชมท่าเทียบเรือยอร์ชที่ใหญ่ที่สุดในยุโรป เดินบนถนนเลียยบททะเลที่โดดเด่นด้วยกำแพงเมือง
- 12.00 น. อาหารกลางวัน ณ ภัตตาคารพื้นเมือง
- 13.30 น. นำท่านเดินทางสู่ **สนามบินนีซ**
- 16.10 น. ออกเดินทางสู่ **กรุงปารีส** โดยเที่ยวบินที่ AF 7307 (ใช้เวลาเดินทาง 1.35 ชม.) **เที่ยวบินอาจเปลี่ยนแปลง
- 17.45 น. ถึง **สนามบินชาร์ลส์เดอโกล (Paris – Charles de Gaulle Airport) กรุงปารีส** แล้วนำท่านเดินทางสู่ภัตตาคาร
- 19.00 น. อาหารกลางวัน ณ ภัตตาคารจีน

พักค้างคืน ณ Hotel Mercure Paris la Defense **** หรือเทียบเท่า

วันที่หกของการเดินทาง

กรุงปารีส - ทรวัวส์ - พระราชวังฟงแตนโบล - กรุงปารีส

07.00 น. อาหารเช้า ณ ห้องอาหารของโรงแรม

08.00 น. นำท่านเดินทางสู่ **เมืองทรวัวส์ (Troyes)** อยู่ทางตะวันออกเฉียงใต้ของกรุงปารีส เคยถูกจัดให้เป็นหนึ่งในเมืองที่โรแมนติกของฝรั่งเศส (ระยะทาง 178 ก.ม. ใช้เวลาเดินทางประมาณ 2 ชม.) ตั้งอยู่ริมแม่น้ำแซน เป็นเมืองเก่าแก่ในสมัยกลาง ใน “เขตเมืองเก่า” ตัวอาคารบ้านเรือนโครงสร้างกึ่งไม้ (Half-Timbered Houses) ยังอนุรักษ์ไว้หลายหลัง ซึ่งถือเป็นเอกลักษณ์ของเมืองนี้อีกหนึ่งสิ่ง เดินใน “ตรอกแมว” (Cat Alley) ที่ตั้งชื่อนี้เพราะตรอกนี้มีความแคบ ชายคาบ้าน

เลขที่ 28 ซอยพาสนา 2 (เอกมัย 4) ถนนสุขุมวิท 63 แขวงพระโขนงเหนือ เขตวัฒนา กรุงเทพฯ 10110
โทร. 0-2381-6227 แฟกซ์. 0-2381-6229 www.p-ntravel.com E-mail : pn-travel@hotmail.com.

สองฝั่งใกล้กันมาก จนแนวสามารถเดินข้ามไปมาได้ และยังมีตรอกซอยซอยให้เดินชม ซึ่งสองฝั่งเป็นทั้งบ้านที่อยู่อาศัย และร้านค้า ถนนจะปูด้วยหิน ให้บรรยากาศเหมือนย้อนยุค ผ่านพิพิธภัณฑ์และโบสถ์เก่าแก่ สถาปัตยกรรมแบบ กอธิค สร้างตั้งแต่ศตวรรษที่ 16



12.00 น. อาหารกลางวัน ณ ภัตตาคารพื้นเมือง

13.00 น. นำท่านเดินทางสู่ “พระราชวังฟงแตนโบล” (Palace of Fontainebleau) ตั้งอยู่เป็นพระราชวังหลวงที่ใหญ่ที่สุดแห่งหนึ่งของฝรั่งเศส เคยเป็นที่อยู่อาศัยของราชวงศ์ฝรั่งเศสมานานหลายศตวรรษ พระราชวังสร้างขึ้นและต่อเติมโดยพระมหากษัตริย์ฝรั่งเศสหลายพระองค์ ตั้งแต่ปลายคริสต์ศตวรรษที่ 12 เป็นสถาปัตยกรรมชิ้นแรกที่น่าฝรั่งเศสเข้าสู่ยุคแมนเนอริซึม (Mannerism) ในด้านการตกแต่งภายในและการออกแบบตกแต่งสวน คือ การรวมงานประติมากรรม งานโลหะ งานจิตรกรรม งานไม้ และสวนลวดลายเข้าด้วยกัน หนึ่งในสถาปนิกที่ออกพระราชวังแห่งนี้ คือ เลโอนาร์โด ดา วินชี (Leonardo da Vinci)

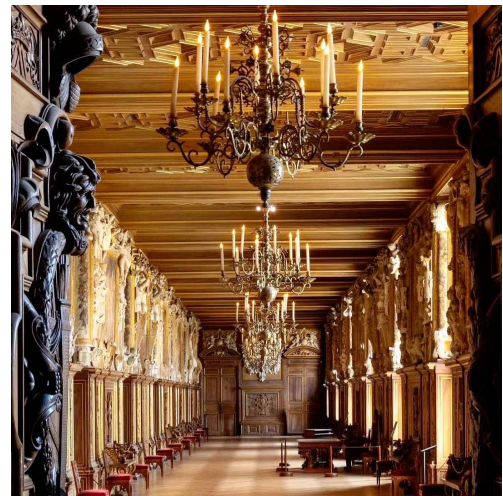

พระราชวังฟงแตนโบลเป็นแรงบันดาลใจในการออกแบบสวนในพระราชวังแวร์ซายส์ และเป็นส่วนหนึ่งของประวัติศาสตร์ไทย คือ ครั้งหนึ่งเคยเป็นสถานที่ต้อนรับคณะราชทูตสยาม (ในสมัยรัชกาลที่ 4) นำโดยพระยาตรีพิพัฒน์ รัตนราชโกษาธิบดี (แพ บุนนาค) เข้าเฝ้าพระเจ้ากรุงรัตนโกสินทร์ไปเสียนที่ 3 เพื่ออัญเชิญพระราชสาส์นและเครื่องราชบรรณาการจากสยามเมื่อวันที่ 27 มิถุนายน ค.ศ. 1861 และที่นี่เป็นที่ที่จักรพรรดินโปเลียนทรงล่าถอยจากทหารรักษาพระองค์ ก่อนจะทรงถูกปลดจากอำนาจและเนรเทศในปีค.ศ. 1814 ลานหน้าพระราชวังจึงถูกเรียกว่า “ลานแห่งการ

อําลา” (Cour des Adieux) องค์การยูเนสโกประกาศขึ้นทะเบียนให้เป็นมรดกโลกในปีค.ศ. 1981 จากนั้นนำท่านเดินทางกลับสู่ **กรุงปารีส**

18.00 น. อาหารค่ำ ณ ภัตตาคารจีน

พักค้างคืน ณ โรงแรมเดิม

วันที่เจ็ดของการเดินทาง

เที่ยวชมกรุงปารีส - ซ็อบปีงเข้าท์เลท La Vallée Village

07.00 น. อาหารเช้า ณ ห้องอาหารของโรงแรม

08.00 น. นำท่านเที่ยวชม **กรุงปารีส (Paris) เมืองหลวงของฝรั่งเศส** และเป็นนครหลวงแห่งแฟชั่นและสถาปัตยกรรมอันสวยงาม จนได้รับการขนานนามว่า “พิพิธภัณฑที่มีชีวิต” นั่งรถผ่านชมสถานที่ต่างๆ เข้าสู่ “อิลเดอลาซิติเด” (Ile de la Cite) ศูนย์กลางประวัติศาสตร์ของกรุงปารีส ชมสถานที่สำคัญทางประวัติศาสตร์ต่างๆ อาทิ “พระราชวังเก่าปาเลเดอชุสตีล”

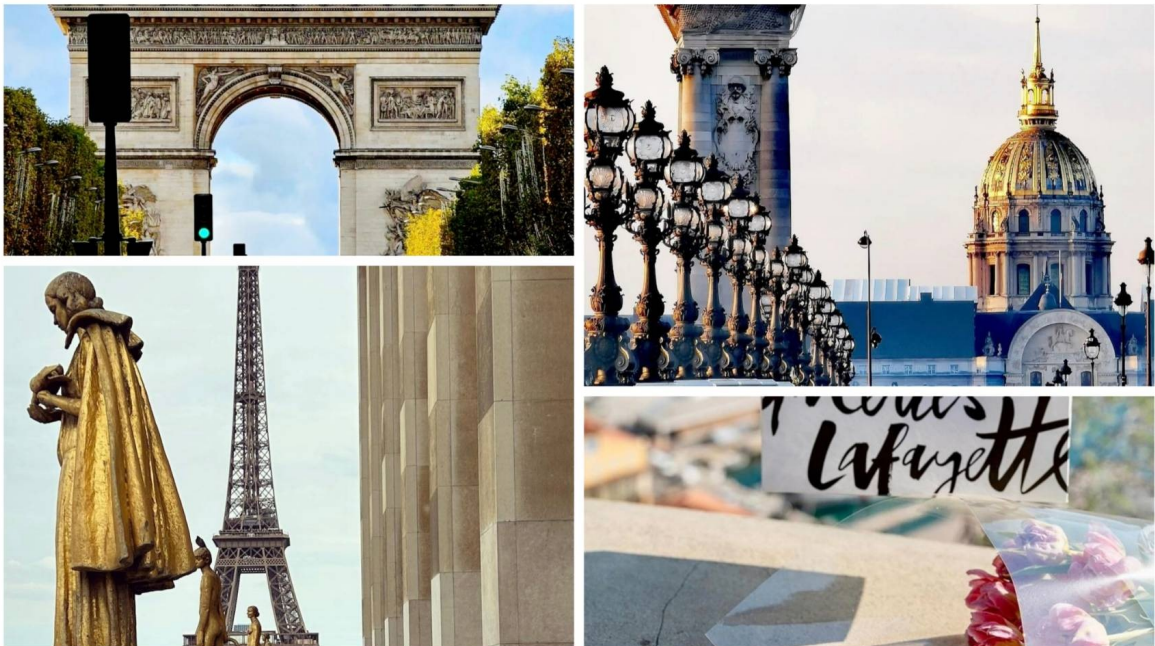

(Palais de Justice) สถาปัตยกรรมแบบโกธิค เคยเป็นที่ประทับของกษัตริย์ราชวงศ์กาเปเตียง, “อดีตพระราชวังกษัตริย์-แอแยอริ” ที่กลายมาเป็นคุกคุมขังนักโทษที่ถูกประหารมากมายในสมัยการปฏิวัติฝรั่งเศส รวมทั้งพระเจ้าหลุยส์ที่ 16 และพระนางมารีอังตัวเนตต์ด้วย, “ศาลาเทศบาลกรุงปารีส” (Hotel de Ville) อาคารแบบเรอเนสซองส์ที่งดงามที่สุดก่อนจะไปถ่ายภาพ “หอไอเฟล” (Eiffel Tower) จากมุมกว้างที่เป็นจุดที่สวยงามที่สุด บริเวณ “จัตุรัสทรอคคาเดโร” (Trocadero) ชม “โบสถ์แองวาเลีย” (Les Invalides) จากด้านนอก ที่โดดเด่นด้วยโดมทองเจิดจรัสที่ได้รับแรงบันดาลใจจากโดมของโบสถ์เซนต์ปีเตอร์ กรุงโรม ซึ่งเป็นต้นแบบของโดมแบบบารอคทุกแห่ง ผ่านชม “ประตูชัย” (Arc de Triomphe) ที่ตั้งเด่นเป็นสง่ากลางจัตุรัสชาร์ลส เดอ โกลล์ ที่สร้างขึ้นในปีค.ศ. 1806 เพื่อเป็นอนุสรณ์และเป็นเกียรติแก่ชัยชนะของจักรพรรดินโปเลียนที่ 1 แล้วนำท่านชมและเลือกซื้อสินค้าจาก “ร้านปลอดภาษี” อาทิ เช่น น้ำหอม, เครื่องสำอาง, กระเป๋า, แว่นตากันแดด ฯลฯ จากนั้นให้ท่านอิสระในการช้อปปิ้งที่ “ห้างสรรพสินค้าแกลลอริลาฟาแยตต์” (Galeries Lafayette) เป็นห้างสรรพสินค้าสวยงามชื่อดังหรรหากลางกรุงปารีส เปิดกิจการมาตั้งแต่ปีค.ศ. 1894 และใกล้ๆ กัน คือ “ห้างแฟรงตองส์” (Printemps) ห้างสรรพสินค้าดังอีกแห่งหนึ่งของกรุงปารีส ชม “ถนนของส์ -

เลขที่ 28 ซอยพาสนา 2 (เอกมัย 4) ถนนสุขุมวิท 63 แขวงพระโขนงเหนือ เขตวัฒนา กรุงเทพฯ 10110
โทร. 0-2381-6227 แฟกซ์. 0-2381-6229 www.p-ntravel.com E-mail : pn-travel@hotmail.com.

เอลิเซ่” (Champs Elysees) ที่ชาวฝรั่งเศสยกย่องว่าเป็น “ถนนที่สวยงามที่สุดในโลก” มีความยาว 1,910 เมตร พระบาทสมเด็จพระจุลจอมเกล้าเจ้าอยู่หัวรัชกาลที่ 5 ทรงนำไปเป็นต้นแบบของ “ถนนราชดำเนิน” แล้วยังเป็นถนนแกนหลักของสถานที่สำคัญๆ ทางประวัติศาสตร์ฝรั่งเศสอีกด้วย

12.00 น. อาหารกลางวัน ณ ภัตตาคารจีน

13.00 น. นำท่านเดินทางสู่ “La Vallée Village” เข้าท์เลตขนาดใหญ่ที่รวบรวมร้านค้าของแบรนด์แฟชั่นและไลฟ์สไตล์ต่างๆ ใ้มากกว่า 110 ร้านค้า ไม่ว่าจะเป็นสินค้าราคาเยาจนถึงแบรนด์ไฮเอนด์ราคาสูงโดยแต่ละร้านยังมีส่วนลดมากกว่า 50% บรรยากาศจะตกแต่งให้มีความคล้ายคลึงกับหมู่บ้านทางตอนใต้ของฝรั่งเศส เรียกได้ว่าเป็นการเที่ยว กิน ช้อป ปิ้ง ได้ครบ อีสระให้ท่านช้อปปิ้งตามอัธยาศัย

18.00 น. อาหารค่ำ ณ ภัตตาคารพื้นเมือง

พักค้างคืน ณ โรงแรมเดิม

วันที่แปดของการเดินทาง กรุงเทพมหานคร – สนามบินชาร์ลส์เดอโกล - กรุงเทพฯ

07.00 น. อาหารเช้า ณ ห้องอาหารของโรงแรม

08.30 น. นำท่านเดินทางสู่ สนามบินชาร์ลส์เดอโกล (Paris – Charles de Gaulle Airport)

12.30 น. ออกเดินทางสู่ กรุงเทพฯ โดยเที่ยวบินที่ TG 931 (ใช้เวลาเดินทาง 11.30 ชม.)

วันที่เก้าของการเดินทาง กรุงเทพมหานคร

06.00 น. ถึง สนามบินสุวรรณภูมิ - กรุงเทพฯ โดยสวัสดิภาพ

อัตราค่าบริการ

วันเดินทาง	ผู้ใหญ่ (พักคู่)	เด็ก (4-11 ปี) พักกับผู้ใหญ่ 2 ท่าน เสริมเตียง	เด็ก (4-6 ปี) พักกับผู้ใหญ่ 2 ท่าน ไม่มีเตียง	พักเดี่ยว จ่ายเพิ่ม
24 ม.ค. – 1 ก.พ. 68	153,000.-	137,700.-	122,000.-	19,000.-
11-19 ก.พ. 68	146,000.-	128,000.-	124,000.-	19,000.-
23-31 มี.ค. 68	155,000.-	136,000.-	132,000.-	19,000.-

อัตราโดยรวม

1. ตัวเครื่องบิน ชั้นประหยัด สายการบินไทย เส้นทาง กรุงเทพฯ – มิลาโน/ปารีส - กรุงเทพฯ

** Tax-Insurance-Fuel Charge ที่เรียกเก็บเพิ่มโดยสายการบิน บริษัทฯ ขอสงวนสิทธิ์ในการเรียกเก็บจากท่านตามความเป็นจริง ทั้งนี้คิดจากอัตรา ณ เดือน กันยายน 2567

2. ตัวเครื่องบินภายในประเทศ ชั้นประหยัด เส้นทาง นีซ - ปารีส

3. ค่าธรรมเนียมวีซ่า ฝรั่งเศส พร้อมค่าประกันสุขภาพ ทางสถานทูตไม่คืนให้ ไม่ว่าท่านจะผ่านการพิจารณาหรือไม่ก็ตาม

4. โรงแรมที่พักระดับ 4 ดาว ตามที่ระบุในรายการหรือเทียบเท่าในระดับเดียวกัน รวม 6 คืน (พักห้องละ 2 ท่าน) พร้อมอาหารเช้า buffet
 - ห้องพักในโรงแรมเป็นแบบห้องพักรู้อยู่ (Twin / Double) ในกรณีที่คณะของท่าน ต้องการพักทั้งห้อง Twin และ ห้อง Triple (3 ท่าน) หรือ ห้อง Single (1 ท่าน) คณะของท่านอาจจะไม่ได้ห้องติดกัน เนื่องจากข้อจำกัดของห้องพักและการวางรูปแบบห้องพักของแต่ละโรงแรม
 - ในกรณีที่มีการจัดประชุมนานาชาติ (Trade Fair) เป็นผลให้ค่าโรงแรมสูงขึ้น 3-4 เท่าตัว บริษัท ขอสงวนสิทธิ์ ในการปรับเปลี่ยน หรือย้ายเมืองเพื่อให้เกิดความเหมาะสม
5. รถโค้ชปรับอากาศนำเที่ยว พร้อมคนขับรถที่ชำนาญเส้นทาง (กฎหมายในยุโรปไม่อนุญาตให้ขับ รถเกิน 12 ชม. / วัน)
6. ทิปพนักงานขับรถ (วันละ 2 ยูโร/ท่าน/วัน)
7. ค่าเข้าชมสถานที่ท่องเที่ยวต่างๆ ตามที่ระบุในรายการ
8. อาหารตามโปรแกรมระบุ
9. หัวหน้าทัวร์ผู้มีประสบการณ์นำเที่ยวให้ความรู้ความสนุกสนานและคอยดูแลอำนวยความสะดวกตลอดการเดินทาง
10. ประกันอุบัติเหตุการเดินทาง วงเงินท่านละ 1,500,000 บาท และค่ารักษาพยาบาลระหว่างทัวร์ (ตามจริง) ท่านละ 2,000,000 บาท สำหรับผู้เอาประกัน 1-75 ปี และวงเงินท่านละ 1,000,000 บาท ค่ารักษาพยาบาลระหว่างทัวร์ (ตามจริง) ท่านละ 1,500,000 บาท สำหรับผู้เอาประกัน 76-80 ปี

อัตรานี้ไม่รวม

1. ค่าทำหนังสือเดินทาง (พาสปอร์ต)
2. ค่าใช้จ่ายส่วนตัวในโรงแรม อาทิ ค่าโทรศัพท์, ค่าซักรีด, ค่าเครื่องดื่มในห้องพัก, ค่าอาหารที่สั่งมาทานในห้องพัก ฯลฯ
3. ค่าเครื่องดื่มและอาหารที่สั่งพิเศษในร้านอาหาร ที่นอกเหนือจากทางทัวร์จัดให้ ยกเว้นจะตกลงกันเป็นกรณีพิเศษ
4. อัตราประกันภัยน้ำมันและภาษีต่างๆ หากมีการปรับขึ้นจากสายการบิน
5. ค่าภาษีหัก ณ ที่จ่าย 3 % และภาษีมูลค่าเพิ่ม 7 %
6. ทิปหัวหน้าทัวร์ (ขึ้นกับความพอใจในการบริการ)

เงื่อนไขการจองทัวร์และการชำระเงิน

- กรุณาจองทัวร์ล่วงหน้าอย่างน้อย 45 วันก่อนการเดินทาง **พร้อมชำระมัดจำ ท่านละ 60,000 บาท ภายใน 3 วัน นับจากวันจอง**
- **ค่าทัวร์ส่วนที่เหลือ ชำระทั้งหมดก่อนการเดินทางไม่น้อยกว่า 21 วัน (หรือก่อนถึงกำหนดออกตั๋วเครื่องบิน) มิฉะนั้นถือว่าท่านยกเลิกการเดินทางโดยอัตโนมัติ**

การยกเลิกการเดินทาง

- ยกเลิกการเดินทาง 1-15 วัน บริษัท ขอสงวนสิทธิ์ยึดค่าทัวร์ทั้งหมด ยกเว้นตัวเครื่องบิน หากเงื่อนไขตัวเครื่องบินให้รื้อฟื้นได้ ทางบริษัทฯ จะดำเนินการแทนให้ ซึ่งระยะเวลาในการรับเงินรื้อฟื้นคืน ประมาณ 2-3 เดือน ซึ่งทางบริษัทฯ จะคืนให้ท่านหลังหักค่าธรรมเนียมของสายการบินแล้ว
- ยกเลิกการเดินทาง 16 – 21 วัน คืน 70 % ของค่าทัวร์ทั้งหมด

- ยกเลิกการเดินทาง 22 – 45 วัน คือน้ำมันค่ามัดจำทัวร์หลังหักค่าใช้จ่ายในการดำเนินการที่เกิดขึ้นจริง หากมี เช่น ค่าธรรมเนียมวีซ่า, ค่ามัดจำตัวเครื่องบิน, ค่ามัดจำตัวเครื่องบินภายในประเทศ, ค่ามัดจำโรงแรม, รถไค้รับอากาศที่ต่างประเทศ ฯลฯ)
- ยกเลิกการเดินทางมากกว่า 45 วัน คือน้ำมันค่ามัดจำทัวร์ทั้งหมด
- หากท่านยกเลิกการเดินทางในเงื่อนไขใดเงื่อนไขหนึ่ง แต่ท่านสามารถหาผู้เดินทางมาแทนได้ โดยสามารถยื่นขอวีซ่าได้ทันตามกำหนดเวลา ทางบริษัทฯ จะคิดค่าใช้จ่ายเพิ่ม คือ ค่าวีซ่าและค่าเปลี่ยนชื่อตัว เท่านั้น และต้องไม่อยู่ในเงื่อนไขของตัวที่ NON-CHANGE NAME & NON-REFUND
- หากท่านยกเลิกการเดินทาง อันเนื่องมาจากบุคคลใดบุคคลหนึ่งในคณะของท่าน ไม่ได้รับการพิจารณาอนุมัติวีซ่า ไม่ว่าจะด้วยเหตุผลใดๆ อันเกิดจากการพิจารณาของสถานทูต ซึ่งการยกเลิกเฉพาะบุคคลหรือทั้งคณะพร้อมกัน ถือว่าเป็นการยกเลิกตามเงื่อนไขของวันเวลาที่ยกเลิกดังกล่าวข้างต้น ในกรณีที่ท่านไม่มั่นใจว่าจะได้รับการพิจารณาอนุมัติวีซ่าจากสถานทูต บริษัทฯ ขอแนะนำให้ท่านยื่นขอวีซ่าเดี่ยว จะทราบผลเร็วกว่าการยื่นขอวีซ่าแบบหมู่คณะ

หมายเหตุ

1. บริษัทฯ ขอสงวนสิทธิ์ในการยกเลิกการเดินทางในกรณีที่ผู้เดินทาง ต่ำกว่า 15 ท่าน โดยที่ จะแจ้งให้ผู้เดินทางทราบล่วงหน้า 3 สัปดาห์ก่อนการเดินทาง และยินดีที่จะจัดหาคณะทัวร์อื่นทดแทนให้หากท่านต้องการ
2. บริษัทฯ ขอสงวนสิทธิ์ในการเปลี่ยนแปลงรายการท่องเที่ยว กรณีที่เกิดเหตุจำเป็นสุดวิสัย อาทิ การล่าช้าของสายการบิน, การนัดหยุดงาน, ภัยธรรมชาติ, การก่อจลาจล, อุบัติเหตุ ฯลฯ ทั้งนี้จะคำนึงถึงผลประโยชน์และจะรักษาผลประโยชน์ของท่านไว้ให้ได้มากที่สุด
3. เนื่องจากการท่องเที่ยวนี้เป็นการชำระแบบเหมาจ่ายกับบริษัทตัวแทนในต่างประเทศ ท่านไม่สามารถเรียกเงินคืน ในกรณีที่ท่านปฏิเสธหรือสละสิทธิ์ในการใช้บริการนั้นๆตามที่ทางทัวร์จัดให้ ยกเว้นจะตกลงกันเป็นกรณี
4. บริษัทฯ จะไม่รับผิดชอบค่าใช้จ่ายที่เกิดขึ้น และจะไม่คืนเงินค่าทัวร์ที่ท่านชำระมาแล้วหากท่านถูกปฏิเสธวีซ่า หรือการเข้าเมืองอันเนื่องจากการกระทำที่ส่อไปในทางผิดกฎหมายหรือการหลบหนีเข้าเมือง ฯลฯ

ใบจองทัวร์ / Booking Form

โปรแกรมทัวร์ที่สนใจวันเดินทาง.....

จำนวนผู้เดินทางท่าน

รายชื่อผู้ร่วมเดินทาง (ตามหน้าพาสปอร์ต)

1.

2.

3.

4.

ราคา.....บาท เบอร์โทรที่ติดต่อกลับได้สะดวก

Line id :E-Mail

ที่อยู่ (ในกรณีที่ต้องไปรับ หรือ ส่งเอกสาร) :

.....
.....

รายละเอียดเพิ่มเติม *จำนวนห้องพัก ห้อง

*รวมวงจ้ดคู่พัก (กรณีเดินทาง 2 ท่านขึ้นไป

ลักษณะห้องพัก Single Room Twin Room Double Room Triple Room*รายละเอียดเพิ่มเติมที่ต้องการที่นั่งบนเครื่องบิน ริมทางเดิน ริมหน้าต่าง อื่น ๆ โปรดระบุ.....อาหาร ไม่รับประทานเนื้อวัว มังสวิวัติ อื่นๆ โปรดระบุ.....

โรคประจำตัว (ถ้ามี) โปรดระบุ.....