

SVALBARD • LOFOTEN

Once in a lifetime



เกาะสवालบาร์ด ดินแดนอาร์คติกที่แท้จริง ถิ่นหมีขั้วโลก

หมู่เกาะโลฟเฟน หนึ่งในหมู่เกาะที่สวยงามที่สุดในโลก

สิงหาคม 2567-สิงหาคม 2568 (10 วัน) ✈️ THAI

กรุงออสโล | กรอมโซ | ลองเยียร์เบียน | ล่องฟยอร์ดสवालบาร์ด | สุนัขลากเลื่อน

วันที่ 1 กรุงเทพฯ

22.00 น.

พร้อมกัน ณ สนามบินสุวรรณภูมิ อาคารโดยสารระหว่างประเทศ ชั้น 4 ประตู 3-4 แถว H/J เคาน์เตอร์สายการบินไทย เจ้าหน้าที่คอยอำนวยความสะดวกในเรื่องสัมภาระและการเช็คอิน

หมายเหตุ ทางบริษัทได้เตรียมการเดินทางของคณะทัวร์ไม่น้อยกว่า 30 วัน โดยซื้อตั๋วเครื่องบิน, เช่ารถโค้ช, จองที่พัก, ร้านอาหาร สถานที่เข้าชมต่าง ๆ ไว้ล่วงหน้าให้กับกรุ๊ปทัวร์ กรณีที่เกิดเหตุการณ์ อาทิ การยกเลิกเที่ยวบิน, การล่าช้าของสายการบิน, การพลาดเที่ยวบิน (ขึ้นเครื่องไม่ทัน), การนัดหยุดงาน, การจลาจล, ภัยพิบัติ, การถูกปฏิเสธการเข้าเมือง ทำให้การเดินทางล่าช้า หรือเหตุสุดวิสัยอื่น ๆ ไม่สามารถเดินทางไปยังจุดหมายตามโปรแกรมได้ หัวหน้าทัวร์ มีสิทธิ์ในการเปลี่ยนโปรแกรม และไม่สามารถคืนเงินค่าใช้จ่ายต่าง ๆ ที่ชำระแล้ว เพราะทางบริษัทฯ ได้ชำระค่าใช้จ่ายต่าง ๆ ล่วงหน้า

เลขที่ 28 ซอยพาสนา 2 (เอกมัย 4) ถนนสุขุมวิท 63 แขวงพระโขนงเหนือ เขตวัฒนา กรุงเทพฯ 10110

โทร. 0-2381-6227 แฟกซ์. 0-2381-6229 www.p-ntravel.com E-mail : pn-travel@hotmail.com.

แล้ว และหากมีค่าใช้จ่ายอื่น ๆ เกิดขึ้นนอกจากในรายการทัวร์ หัวหน้าทัวร์จะแจ้งให้ท่านทราบ เพราะเป็นสิ่งที่ทางบริษัท ฯ มิอาจรับผิดชอบได้

วันที่ 2 กรุงเทพฯ – กรุงออสโล (นอร์เวย์)

00.55 น. ออกเดินทางสู่ กรุงออสโล ประเทศนอร์เวย์ โดยเที่ยวบินที่ TG 954 (ใช้เวลาเดินทาง 11.30 ชม.)

07.25 น. ถึง สนามบินการ์เดอมอน กรุงออสโล (Oslo) ประเทศนอร์เวย์ นำท่านผ่านพิธีการตรวจคนเข้าเมือง จากนั้นเดินทางสู่ตัวเมือง นำท่านเที่ยวชมกรุงออสโล เมืองหลวงของนอร์เวย์ ผ่านชม "ป้อมและปราสาทอาเคอร์ฮึส" (Akurshus) งานสถาปัตยกรรมอันเก่าแก่ในยุคเรอเนสซองส์ สร้างในปี 1648 เข้าชม "พิพิธภัณฑสถานพื้นบ้านนอร์สค์" (Norsk Folkemuseum) เป็น พิพิธภัณฑสถานเปิด มีอาคารกว่า 160 หลัง นำมาจัดแสดงให้ท่านได้ชมทั้งจากชนบทและเมืองต่างๆ ทั่วประเทศนอร์เวย์ รวบรวมมาตั้งสมัยยุคทอง หรือ ยุคกลางจนถึงคริสต์ศตวรรษที่ 20 แม้ในพิพิธภัณฑสถานจะไม่มีสิ่งของล้ำค่า แต่ก็มีคุณค่าทางจิตใจของชาวนอร์เวย์ อาทิ กลุ่มอาคารแบบชนบท โบสถ์ไม้จากเมืองไกล บ้านเรือนอาศัยและการตกแต่งภายในบ้าน การแสดงดนตรีพื้นเมือง ฯลฯ

12.00 น. อาหารกลางวัน ณ ภัตตาคาร

13.00 น. เดินทางสู่ "สวนฟร็อกเนอร์" (Frogner Park) ภายในจัดแสดงผลงานของ กุสตาฟ วิกเกแลนด์ปฏิมากรเอกชาวนอร์เวย์ จำนวนกว่า 212 ผลงาน ใช้เวลาสร้างถึง 22 ปี ในการแกะสลักรูปเหมือนจากหินแกรนิต และการหล่อรูปคนด้วยสำริด กลางแจ้ง ในเรื่องราวเกี่ยวกับวิถีชีวิตมนุษย์ แล้วผ่านชมทำเนียบรัฐบาล, พระบรมมหาราชวัง, อาคารสถาปัตยกรรมเก่าแก่ในตัวเมืองที่มีอายุกว่า 100 ปี อาทิ เนชั่นแนลเธียเตอร์, อาคารรัฐสภา และศาลาเทศบาลเมืองเก่า ซึ่งเป็นสัญลักษณ์ของเมือง และถ่ายรูปร่วมกับโรงละครโอเปร่า สถาปัตยกรรมที่โดดเด่นของเมือง



19.00 น. อาหารค่ำ ณ ภัตตาคาร

พักค้างคืน ณ Radisson Blu Airport Hotel **** หรือเทียบเท่า

วันที่ 3 กรุงออสโล – บินภายในประเทศสู่เมืองนาร์วิก – สวีลวาร์ (หมู่เกาะโลโฟเทน) - ฮันนิงส์วาร์

06.30 น. อาหารเช้าแบบสแกนดิเนเวียน ณ ห้องอาหารของโรงแรม

จากนั้นนำท่านเดินทางสู่ สนามบินการ์เดอมอน

09.00 น. ออกเดินทางสู่ เมืองนาร์วิก (Narvik) โดยสายการบินนอร์เวเจียน แอร์ไลน์ เที่ยวบินที่ DY 360 (ใช้เวลาเดินทาง 1.40 ชม.)

เลขที่ 28 ซอยพาสนา 2 (เอกมัย 4) ถนนสุขุมวิท 63 แขวงพระโขนงเหนือ เขตวัฒนา กรุงเทพฯ 10110

โทร. 0-2381-6227 แฟกซ์. 0-2381-6229 www.pn-travel.com E-mail : pn-travel@hotmail.com.

- 10.40 น. ถึง **สนามบินนาร์วิก Evenes เมืองนาร์วิก** ทางตอนเหนือของประเทศนอร์เวย์ ภูมิภาคแอตแลนติกไปด้วยภูเขาและทะเล และยังเป็นเมืองที่พระบาทสมเด็จพระจุลจอมเกล้าเจ้าอยู่หัว เสด็จประพาสมาทรงทอดพระเนตรการทำเหมืองแร่ของเมืองนี้ ซึ่งยังคงเปิดให้บริการจนถึงปัจจุบัน นำท่านเดินทางโดยรถไฟชลุ้ **เมืองสโวลวาร์ (Svolvær) ตั้งอยู่ในหมู่เกาะโลโฟเทน (Lofoten Island)** (ระยะทาง 165 ก.ม. ใช้เวลาเดินทางประมาณ 2.30 ชม.)
- 13.00 น. อาหารกลางวัน ณ ภัตตาคาร
- 14.00 น. นำท่าน**เที่ยวชมเมืองสโวลวาร์** ในอดีตเคยเป็นท่าเรือประมงที่สำคัญ ปัจจุบันเป็นจุดเริ่มต้นในการท่องเที่ยวหมู่บ้านต่างๆ ในหมู่เกาะโลโฟเทน ผ่านชมอาคารบ้านเรือนที่ทาสีสดใส โบสถ์สโวลวาร์ที่สูงเด่น พิพิธภัณฑน์ เป็นต้น แล้วเดินทางต่อสู่ **ฮันนิงส์วาร์ (Henningsvær)** หมู่บ้านประมงเล็กๆ ที่มีประชากรราว 500 กว่าคน มีพื้นที่เพียง 0.3 กิโลเมตร มีสนามฟุตบอล ซึ่งถือเป็นสัญลักษณ์ของที่นี่ และนักท่องเที่ยวนิยมมาทำกิจกรรมปั่นเขา และดำน้ำ มีเวลาให้ท่านเดินชมหมู่บ้าน และถ่ายภาพประทับใจ



- 19.00 น. อาหารค่ำ ณ ภัตตาคาร
- พักค้างคืน ณ Henningsvær Rorbuer AS หรือเทียบเท่า
(Rorbuer คือ ลักษณะบ้านของชาวประมงที่มักจะทาสีแดง และสร้างโดยมีเสาอยู่ในน้ำ เพื่อสะดวกในการจอดเรือ)

วันที่ 4 ฮันนิงส์วาร์ - หมู่บ้านนุสฟยอร์ด - หมู่บ้านออ - หมู่บ้านสกริซอย - หมู่บ้านโรเน - หมู่บ้านแฮมมอย - ฮันนิงส์วาร์

08.00 น. อาหารเช้าแบบสแกนดิเนเวียน ณ ห้องอาหารของโรงแรม

- 09.00 น. นำท่านเดินทางลงทางใต้ของหมู่เกาะโลโฟเทนสู่ **หมู่บ้านนุสฟยอร์ด (Nusfjord)** (ระยะทาง 85 ก.ม. ใช้เวลาเดินทางประมาณ 1.35 ชม.) เป็นหมู่บ้านชาวประมงที่เก่าแก่ที่สุดที่อีกแห่งของนอร์เวย์ **เปรียบเป็น Hidden Gem** กล่าวกันว่า **“ถ้าไม่ได้มานุสฟยอร์ด เปรียบเหมือนยังมาไม่ถึงโลโฟเทน”** อีกทั้งยังเป็นหมู่บ้านที่ยังคงมีวิถีชีวิตแบบชาวประมงดั้งเดิม ซึ่งได้รับการอนุรักษ์ไว้ เป็นอย่างดี ชาวประมงที่นี่จะออกหาปลาและนำปลามา ผ่านกระบวนการแปรรูปด้วยการตากแห้งเพื่อส่งขายและเก็บไว้รับประทานในฤดูหนาว ปลาส่วนใหญ่ที่จับได้ในเขตนี้คือ ปลาคอด อีสระให้ท่านได้เก็บภาพตามอัธยาศัย



- 12.00 น. อาหารกลางวัน ณ ภัตตาคาร

- 13.00 น. นำท่านเดินทางสู่ **หมู่บ้านออ (Å)** (ระยะทาง 49 ก.ม. ใช้เวลาเดินทางประมาณ 1 ชม.) ในเขตเทศบาลมอสเคเนส ได้ชื่อว่าเป็นหมู่บ้านที่สวยงามที่สุดบนหมู่เกาะโลโฟเทน และเป็นจุดสิ้นสุดของถนนสายหลัก E10 (ถนน King Olav's) ถนนหลวงสายหลักสายเดียวของหมู่เกาะโลโฟเทน เข้าชม **“พิพิธภัณฑ์หมู่บ้านชาวประมง” (Norwegian Fishing Village Museum)** ที่บอกเล่าถึงวิถีชีวิตชาวประมงที่สืบต่อกันมาเป็นเวลาหลายร้อยปี จากนั้นเดินทางกลับขึ้นตอนเหนือของหมู่เกาะ **แวะชมหมู่บ้านซากริชอย (Sakrisøy)** (ใช้เวลาเดินทางประมาณ 20 นาที) บ้านของชาวประมงที่นี่จะทำด้วยสีเหลืองตัดกับสีมรกตของน้ำทะเล ดูสวยไปอีกแบบ แล้วไปชม **หมู่บ้านไรเน (Reine)** อันได้ชื่อว่าเป็นหมู่บ้านที่มีภูมิประเทศสวยงามที่สุดอีกแห่ง



หมู่บ้านโรเน มักจะถูกใช้สื่อถึงหมู่เกาะโลโฟเทน และอีกหมู่บ้านหนึ่งที่สวยงามไม่แพ้กัน คือ **หมู่บ้านแฮมนอย (Hamnøy)** มีความสวยงามไม่แพ้กับหมู่บ้านอื่นๆ โดยเฉพาะช่วงเกิดแสงเหนือที่ทาบทาบท้องฟ้าตัดกับบ้านสีแดง และทำเลที่ตั้งเป็นภาพที่สวยงามน่าประทับใจเป็นอย่างยิ่ง

- 19.00 น. อาหารค่ำ ณ ห้องอาหารของโรงแรม
พักค้างคืน ณ Henningsvær Bryggehotell หรือเทียบเท่า

วันที่ 5 อันนิงสวาร์ - สวนสัตว์ขั้วโลก - ทรอมโซ่

- 08.00 น. อาหารเช้าแบบสแกนดิเนเวียน ณ ห้องอาหารของโรงแรม
09.00 น. นำท่านเดินทางขึ้นทางเหนือสู่ “สวนสัตว์ขั้วโลก” (Polar Park) ตั้งอยู่ในเมืองบาร์ดู (Bardu) เขตทรอม (ระยะทาง 267 ก.ม. ใช้เวลาเดินทางประมาณ 3.30 – 4 ชม.)
13.00 น. อาหารกลางวัน ณ ภัตตาคาร

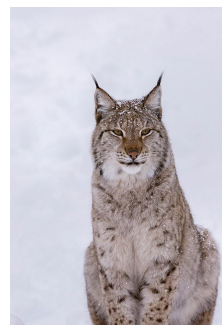

- 14.00 น. นำท่านชมชีวิตความเป็นอยู่ของสัตว์ในเขตขั้วโลกเหนือใน “สวนสัตว์ขั้วโลก” และที่นี่ยังเป็นศูนย์อนุรักษ์พันธุ์สัตว์ในแถบขั้วโลก และถือว่าเป็นบ้านขนาดใหญ่ของสัตว์สายพันธุ์นักล่า อาทิ หมี, หมาป่า, แมวป่า Lynx, และรวมไปถึงสัตว์อื่นๆ อีกหลากหลายพันธุ์ อาทิ พวกกวางมูซ, กวางเรนเดียร์, วัวมัสก์อ็อกซ์ อีกด้วย ได้เวลาสมควรเดินทางต่อสู่ **เมืองทรอมโซ่ (Tromsø)** (ระยะทาง 184 ก.ม. ใช้เวลาเดินทางประมาณ 2.40 ชม.) เป็นเมืองเล็กๆแต่มีความเจริญและทันสมัยอย่างมาก จนได้รับการขนานนามว่าเป็น “**ปารีสแห่งยุโรปเหนือ**” (Paris of the North) ด้วยภูมิทัศน์อันสวยงาม มีทะเลเป็นฉากหน้าและภูเขาเป็นฉากหลัง เป็นเมืองท่องเที่ยวยอดนิยมอีกแห่งเหนือที่ไม่ควรพลาด อีกทั้งยังเป็นประตูสู่ขั้วโลกเหนือและศูนย์กลางการสำรวจขั้วโลกเหนืออีกด้วย นำท่าน “**นั่งเคเบิลคาร์สู่ยอดเขา สโตรสไตเนิน**” (Mt.Storsteinen) ซึ่งอยู่สูงจากระดับน้ำทะเล 420 เมตร ให้ท่านได้ชมทัศนียภาพของเมือง



แบบพาโนรามา ซึ่งมีลักษณะเป็นเกาะอยู่กลางฟยอร์ดมีเกาะใหญ่ๆ ล้อมรอบ ทางด้านทิศตะวันออกมีอาณาเขตติดต่อกับประเทศสวีเดนและฟินแลนด์

- 19.00 น. อาหารค่ำ ณ ภัตตาคาร
พักค้างคืน ณ Moxy Tromso **** หรือเทียบเท่า

วันที่ 6 ทรมอมไซ้ - บินสู่ลองเยียร์เบียน เกาะสวาลบาร์ด

- 07.00 น. อาหารเช้าแบบสแกนดิเนเวียน ณ ห้องอาหารของโรงแรม



- 08.00 น. นำท่านเที่ยวชมเมืองทรมอมไซ้ ชมความงดงามของเหล่าสถาปัตยกรรมที่เป็นมรดกทางวัฒนธรรม โดยเฉพาะเหล่าอาคารบ้านไม้เก่าแก่ที่ถูกแต่งแต้มด้วยสีสดใส ถือเป็นเมืองที่มีบ้านเก่าทำจากไม้จำนวนมากที่สุดในนอร์เวย์ทางเหนือ บ้านเก่าที่สุดสร้างตั้งแต่ปี ค.ศ. 1789 นำชม “มหาวิหารอาร์กติก” (Arctic Cathedral) วิหารสมัยใหม่ที่สร้างในปี ค.ศ. 1965 มีภาพประดับกระจกใหญ่ที่สุดในยุโรป ได้เวลาสมควรนำท่านเดินทางสู่ สนามบินทรมอมไซ้

- 12.05 น. ออกเดินทางสู่ เมืองลองเยียร์เบียน (Longyearbyen) หมู่เกาะสวาลบาร์ด (Svalbard) โดยสายการบินสแกนดิเนเวียนแอร์ไลน์ เที่ยวบินที่ SK 4414 (ใช้เวลาเดินทาง 1.40 ชม.)
ไม่มีบริการอาหารกลางวัน เนื่องจากอยู่ในระหว่างทำการบิน

- 13.45 น. ถึง สนามบินลองเยียร์เบียน เมืองลองเยียร์เบียน เป็นเมืองที่ใหญ่ที่สุดในเกาะสวาลบาร์ด หมู่เกาะที่ตั้งอยู่ในมหาสมุทรอาร์กติกระหว่างนอร์เวย์กับขั้ว

โลกเหนือ ในศตวรรษที่ 17 – 18 หมู่เกาะนี้ใช้เป็นฐานล่าวาฬ หลังจากนั้นถูกปล่อยร้าง และเริ่มมาทำเหมืองหินในศตวรรษที่ 20 เป็นส่วนหนึ่งของประเทศนอร์เวย์และเป็นเขตปลอดทหาร มีพื้นที่ 61,022 ตารางกิโลเมตร และมีประชากรทั้ง



เกาะประมาณ 2,600 กว่าคน โดยอาศัยอยู่ในลองเยียร์เบียนประมาณ 1,700 คน ซึ่งคนอาศัยอยู่บนเกาะนี้จำนวนน้อยกว่าหมู่บ้านที่มีอยู่ประมาณ 3,000 ตัว เปรียบเหมือนเป็นบ้านของหมี นำท่านเช็คอินเข้าสู่โรงแรมที่พัก Radisson Blu Polar Hotel Spitsbergen หรือเทียบเท่า

อุณหภูมิเฉลี่ยของลองเยียร์เบียน

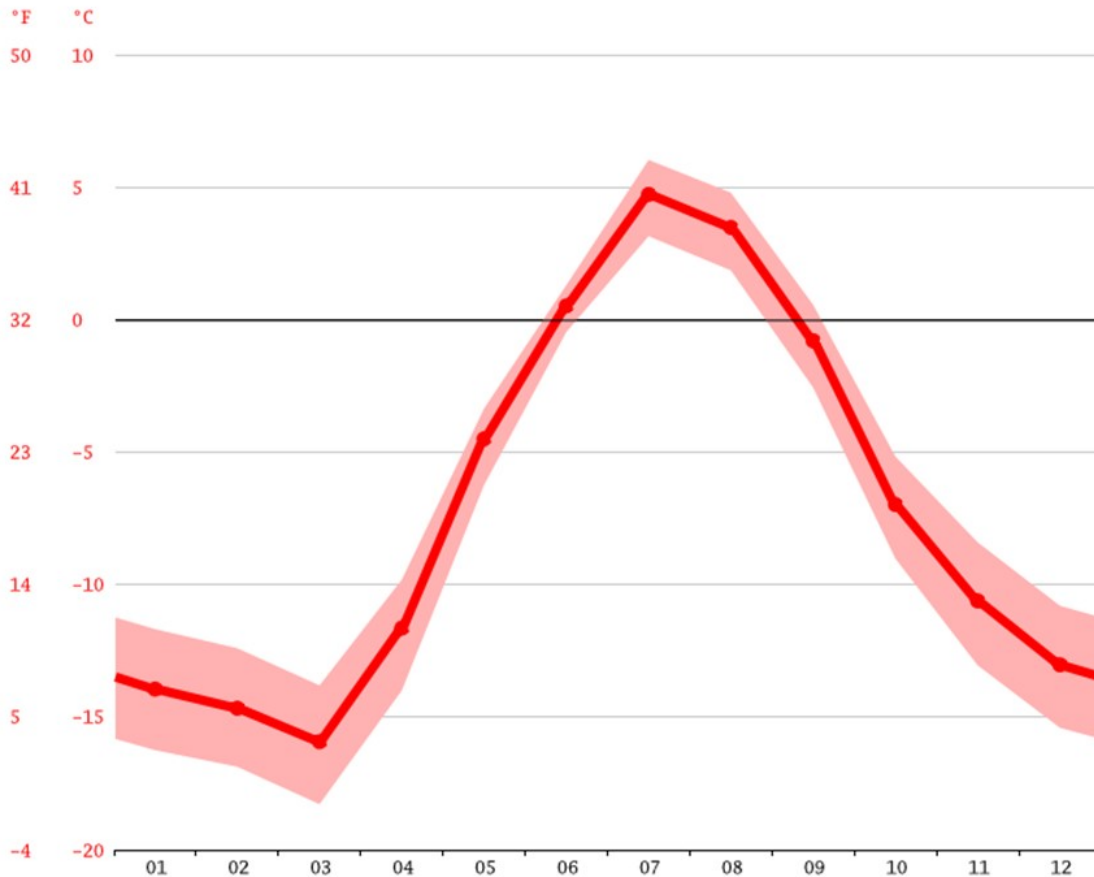

19.00 น. นำท่านเข้าร่วมกิจกรรมสุดแสนวิเศษในสวาลบาร์ด “Wilderness evening” บริเวณ Advent Valley โอบล้อมด้วยภูเขาสูงเป็นที่ตั้งของแคมป์บาเรนท์ (Camp Barentz) ภูมิใจนำเสนอเรื่องราวของสวาลบาร์ด Willem Barentz ผู้ค้นพบที่แคมป์บาเรนท์ อาจได้เห็นกวางเรนเดียร์หรือสุนัขจิ้งจอก หากโชคดีเจ้าหน้าที่จะคอยไฟระว่งในกรณีที่มีหมีขั้วโลกปรากฏขึ้น ภายในกระท่อมไม้อบุ่นสบายของแคมป์ ที่ต้อนรับด้วยเครื่องดื่มชั้นดีและเนื้อกวางเรนเดียร์โฮมเมดแสนอร่อย พร้อมด้วยกาแฟและของหวาน และ**รับประทานอาหารพื้นเมืองสวาลบาร์ดที่แท้จริง** และให้ท่านได้เรียนรู้ทั้งหมดเกี่ยวกับหมีขั้วโลก “ราชันแห่งอาร์กติก” เป็นสัตว์เลี้ยงลูกด้วยนมที่อยู่ในทะเล ใช้เวลาส่วนใหญ่อยู่ตามแผ่นน้ำแข็งเพื่อล่าแมวน้ำ ซึ่งท่านอาจจะพบหมีขั้วโลกเดินท่องไปแทบทุกแห่งเพียงลำพัง ซึ่งต้องคอยระมัดระวังทั้งระยะห่าง เพราะหมีขั้วโลกเป็นสัตว์ที่ดุร้ายมาก และหมู่เกาะสวาลบาร์ดมีกฎหมายคุ้มครองหมีขั้วโลก ซึ่งไม่อนุญาตให้มีการล่าหรือคุกคามหมีขั้วโลก ที่นี้ตำรวจและไกด์ท้องถิ่นจะได้รับอนุญาตให้พกปืนไรเฟิล เพื่อใช้ในการส่งเสียงป้องกันตัวได้ นักท่องเที่ยวจึงควรฟังคำแนะนำของไกด์และปฏิบัติตามกฎอย่างเคร่งครัด



พักค้างคืน ณ Radisson Blu Polar Hotel Spitsbergen หรือเทียบเท่า

วันที่ 7 ลองเยียร์เบียน - ล่องเรือชมฟยอร์ดสวาลบาร์ด

06.30 น. อาหารเช้าแบบสแกนดิเนเวียน ณ ห้องอาหารของโรงแรม

08.15 น. นำท่านเดินทางสู่ท่าเรือ เพื่อสัมผัสประสบการณ์การ "ล่องเรือชมฟยอร์ดสวาลบาร์ด" (การล่องเรือจะอยู่ที่การตัดสินใจของกัปตันที่จะตรวจเช็คสภาพอากาศก่อนว่าจะล่องได้หรือไม่) ผ่านชมภูมิประเทศอันงดงามไปยังบิลเลฟยัวร์ดินและหน้าธารน้ำแข็งนอร์เดนสกีโอลด์บรีน ธรรมชาติของสวาลบาร์ดเปลี่ยนแปลงตลอดในทุกๆ ปี บางส่วนของบิลเลฟยัวร์ดินยังถูกปกคลุมไปด้วยธารน้ำแข็ง เรือล่องอย่างเงียบ ๆ ลดเสียงรบกวนและการสั่นสะเทือน ทำให้มีโอกาสในการชมสัตว์ขั้วโลก เช่น แมวน้ำ กวางเรนเดียร์ ปลาวาฬ หมีขั้วโลก เป็นต้น



12.00 น. อาหารกลางวันบนเรือ

ช่วงบ่าย ยังอยู่ระหว่างล่องเรือชมความงามของภูมิประเทศที่รายล้อมด้วยธารน้ำแข็งและภูเขาที่ยอดปกคลุมด้วยหิมะ เป็นความมหัศจรรย์ของธรรมชาติที่จะอยู่ในความทรงจำมีลิ้มเลียน

15.15 น. เรือเทียบท่า จากนั้นนำท่านเดินทางกลับสู่ที่พัก

18.00 น. อาหารค่ำ ณ ภัตตาคาร

พักค้างคืน ณ Radisson Blu Polar Hotel Spitsbergen หรือเทียบเท่า

วันที่ 8 ลองเฮียร์เบียน (กิจกรรมสุนัขลากเลื่อน และ ซิตีทัวร์)

06.30 น. อาหารเช้าแบบสแกนดิเนเวียน ณ ห้องอาหารของโรงแรม

09.00 น. นำท่านสนุกกับกิจกรรม "สุนัขลากเลื่อน" (Dogsledding on wheels) เป็นกิจกรรมที่จะมักทำในช่วงฤดูหนาวที่อุณหภูมิเย็นจัด โดยได้ออกแบบล้อเลื่อนให้มีความสัมพันธ์กับเหล่าบรรดาสุนัขในการออกไปเพลิดเพลินกับทิวทัศน์ที่สวยงาม สุนัขลากเลื่อนในหุบเขาโบลเตอร์จะนำท่านพุ่งทะยานออกไปข้างหน้าอย่างเต็มที่ ให้ท่านเพลิดเพลินกับทิวทัศน์อันน่าอัศจรรย์รอบๆ หุบเขาใกล้ชิดกับสัตว์ป่าพื้นเมือง ที่มักพบเห็นได้ในบริเวณนี้ อาทิ กวางเรนเดียร์ สุนัขจิ้งจอกขั้วโลก นก เกรวซ์ และนกที่พบเห็นได้ทั่วไป เช่น นกออกตัวเล็ก นกนางนวลอาร์กติก และนกสคูอาอาร์กติก เข้าสู่ Advent Valley ที่น่าหลงใหล ผ่านคลายด้วยเครื่องต้มร้อนในกระท่อมไม้ซุงบรรยากาศสบายๆ และเพลิดเพลินกับเหล่าลูกสุนัขที่น่ารัก

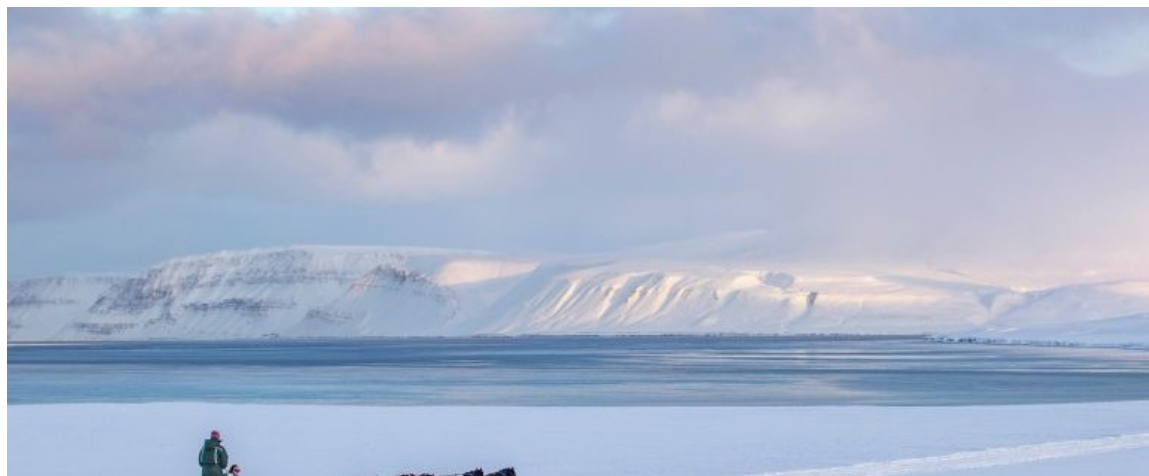

13.00 น. อาหารกลางวัน ณ ภัตตาคาร

- 14.00 น. นำท่านเดินเล่นใจกลางเมืองลองเยียร์เบียน ชม “โบสถ์สวาบลบาร์ด” (Svalbard Church) โบสถ์ไม้แห่งเดียวในหมู่เกาะสวาบลบาร์ด ชมบ้านเรือนสีสดใสเรียงรายเป็นแถว และร้านค้า สามารถเลือกซื้อหาของที่ระลึกได้ ผ่านชม “ธนาคารเมล็ดพันธุ์พืชโลกสวาบลบาร์ด” (Svalbard Global Seed Vault) ธนาคารแห่งนี้ ตั้งขึ้นเพื่อเก็บรักษาตัวอย่างเมล็ดพันธุ์ต่างๆ ที่มีความหลากหลายทางชีวภาพจากประเทศต่างๆ ทั่วโลก เพื่อให้รอดพ้นจากการเปลี่ยนแปลงสภาพภูมิอากาศภาวะโลกในกรณีเกิดเหตุภัยธรรมชาติ หรือสงคราม เพื่อให้ประชากรในอนาคตยังคงมีพืชพันธุ์ธัญญาหารต่อไป โดยที่ธนาคารฯ ตั้งอยู่ในใต้ดินของภูเขา (permafrost) ซึ่งมีอุณหภูมิประมาณลบ 3-4 องศาเซลเซียส ซึ่งช่วยในการรักษาเมล็ดพันธุ์ไม่ให้เสียหายในกรณีสภาพภูมิอากาศของสวาบลบาร์ดเปลี่ยนแปลง **ซึ่งประเทศไทยก็นำเมล็ดพันธุ์ข้าว 81 สายพันธุ์ไปเก็บรักษาไว้ที่ธนาคารเมล็ดพันธุ์แห่งนี้ด้วย**



- 18.00 น. อาหารค่ำ ณ ภัตตาคาร
พักค้างคืน ณ Radisson Blu Polar Hotel Spitsbergen หรือเทียบเท่า

วันที่ 9 **ลองเยียร์เบียน – บินสู่กรุงออสโล - กรุงเทพฯ**

- 05.30 น. อาหารเช้าแบบกล่อง
จากนั้นนำท่านเดินทางสู่ **สนามบินลองเยียร์เบียน**
- 07.20 น. ออกเดินทางสู่ **กรุงออสโล** โดยเที่ยวบินที่ SK 4499 (ใช้เวลาเดินทาง 2.55 ชม.)
- 10.15 น. ถึง **สนามบินการ์เดอมอน กรุงออสโล** รอเปลี่ยนเที่ยวบิน
- 14.15 น. ออกเดินทางต่อสู่ **กรุงเทพฯ** โดยเที่ยวบินที่ TG 955 (ใช้เวลาเดินทาง 11 ชม.)

วันที่ 10 **กรุงเทพฯ**

- 06.15 น. ถึง **สนามบินสุวรรณภูมิ - กรุงเทพฯ** โดยสวัสดิภาพ

PERIOD	Tour Fare Adults	Child 4-11 With Bed	Child 4-6 No Bed	SGL SUPP	No Ticket Adult
10-19 ส.ค. 67	269,000.-	243,000.-	215,000.-	38,000.-	สอบถาม
7-16 ก.ย. 67	269,000.-	243,000.-	215,000.-	38,000.-	สอบถาม
18-27 ต.ค. 67	269,000.-	243,000.-	215,000.-	38,000.-	สอบถาม
11-20 เม.ย. 68	259,000.-	233,000.-	208,000.-	38,000.-	สอบถาม
1-10 พ.ค. 68	259,000.-	233,000.-	208,000.-	38,000.-	สอบถาม
6-15 มิ.ย. 68	269,000.-	243,000.-	215,000.-	38,000.-	สอบถาม
11-20 ก.ค. 68	269,000.-	243,000.-	215,000.-	38,000.-	สอบถาม
8-17 ส.ค. 68	269,000.-	243,000.-	215,000.-	38,000.-	สอบถาม

อัตรานี้รวม :

- ตั๋วเครื่องบินไป-กลับ และภายในประเทศ ชั้นประหยัด เส้นทางตามโปรแกรมระบุ รวมค่าภาษีและส่วนเพิ่มของน้ำมันเชื้อเพลิง ณ วันที่ 1 พฤษภาคม 2567
- ค่ารถโค้ชมาตรฐานยุโรป & สแกนดิเนเวีย ท่องเที่ยวตามโปรแกรมที่ระบุ
- โรงแรมที่พักระดับ 4 ดาว หรือเทียบเท่าในระดับราคาเดียวกัน โดยพักเป็นห้องแบบ Twin / Double
**กรุณาดูรายละเอียดแนบท้ายในหัวข้อ "โรงแรมและห้องพัก (Hotel Accommodation)"
- ค่าอาหารตามที่ระบุในรายการ คัดสรรเมนูและให้ท่านได้เลือกรับกับอาหารท้องถิ่นในแต่ละเมือง
- ทิปพนักงานขับรถ
- ค่าธรรมเนียมวีซ่าประเทศนอร์เวย์ (เชงเก้น)
- ประกันการเดินทางของ บริษัท อลิอันซ์ อยุธยา ประกันภัย จำกัด (มหาชน) (ประเทศไทย) จำกัดแผนการเดินทางท่องเที่ยวแบบกลุ่ม คุ้มครองการสูญเสียชีวิต/อวัยวะ/สายตาหรือทุพพลภาพถาวรสิ้นเชิง จากอุบัติเหตุ สำหรับผู้เอาประกันอายุ 16-75 ปี จำนวนเงินเอาประกันภัย 2,000,000 บาท/ ค่ารักษาพยาบาลในต่างประเทศ 2,000,000 รวมค่ารักษาพยาบาลต่อเนื่องหลังจากกลับประเทศไทย 50,000 บาท (ภายใน 7 วันหลังจากกลับประเทศไทย) ครอบคลุมถึงสุขภาพที่ไม่ได้เกิดจากโรคประจำตัว
- ค่ายกกระเป๋าใบใหญ่ท่านละ 1 ใบ น้ำหนักไม่เกิน 23 กิโลกรัม (ขอสงวนสิทธิ์ในการคืนเงินในกรณีบางโรงแรมไม่สามารถจัดการได้) ส่วนกระเป๋าใบเล็กอยู่ในความดูแลของท่านเองไม่เกิน 7 กิโลกรัม **ความเสียหายอันเกิดจากการยกขึ้นลงโดยคนขับรถ หรือพนักงานโรงแรม ท่านไม่อาจเรียกร้องค่าชดเชยในความเสียหายได้**
หากมีความประสงค์จะเพิ่มความคุ้มครองในกรณีสัมภาระในการเดินทางสูญหายตลอดจนความล่าช้าของสัมภาระและเที่ยวบิน กรุณาสอบถามและโปรดศึกษาจากรายละเอียดของกรมธรรม์ตามเอกสารแนบท้ายใบจองทัวร์

อัตรานี้ไม่รวม :

- ภาษีมูลค่าเพิ่ม 7% และภาษีหัก ณ ที่จ่าย 3%
- ทิปหัวหน้าทัวร์ (ประมาณ 1,000 บาท)
- ค่าทำหนังสือเดินทาง (พาสปอร์ต)
- ค่าใช้จ่ายส่วนตัว อาทิ ค่าโทรศัพท์, ค่าซักรีด, ค่าเครื่องดื่มในห้องพัก และค่าอาหารที่สั่งมาในห้องพัก ค่าอาหารและเครื่องดื่มที่สั่งพิเศษในร้านอาหารนอกเหนือจากที่ทางบริษัทฯ จัดให้ ยกเว้นจะตกลงกันเป็นกรณีพิเศษ เช่น หากท่านทานได้เฉพาะอาหารทะเลเพียงอย่างเดียว ท่านต้องมีค่าใช้จ่ายเพิ่ม

5. ค่าดูแลขนส่งกระเป๋าเดินทางโดยสายการบิน, Coach Driver และ Hotel Porter service ในระหว่างการเดินทางท่องเที่ยว หากเกิดความเสียหาย หรือ สูญหาย หรือ ทรัพย์สินมีค่าสูญหายในทุกกรณี ท่านสามารถเรียกร้องได้ตามสิทธิ์ที่ระบุไว้ในกรมธรรม์ การเดินทางเท่านั้น ทางบริษัทขอสงวนสิทธิ์ความรับผิดชอบในทุกกรณี
6. ชั้นวางกระเป๋า Carry On สำหรับขึ้นเครื่อง ต้องทำการจองล่วงหน้า และมีค่าใช้จ่ายในการนำขึ้นเครื่อง
7. จำนวนที่อัตราแลกเปลี่ยนอยู่ที่ 46.83 บาท อ้างอิงจากอัตราแลกเปลี่ยน ธนาคารกรุงเทพ ณ วันที่ 04 เมษายน 2567 หากช่วงวันเดินทางมีการปรับเปลี่ยนอัตราแลกเปลี่ยนเนื่องจากเงินบาทอ่อน ทางบริษัทขอสงวนสิทธิ์ในการเรียกเก็บเงินส่วนต่าง
8. ในกรณีที่สายการบินเรียกเก็บ Fuel Charge เพิ่มจากที่บริษัทคิดไว้ ณ วันที่ 1 พฤษภาคม 2567 ค่าน้ำมันผันผวนที่เพิ่มขึ้น ทางบริษัทขอสงวนสิทธิ์ในการเรียกเก็บเพิ่มตามความเป็นจริง

การจองทัวร์ (How to make your reservation)

หากท่านสนใจและประสงค์จะร่วมเดินทางแบบ Collective / Join Tour ในนาม European Holiday โดยมีหัวหน้าทัวร์เดินทางไปกับพร้อมคณะ กรุณาจองทัวร์โดยมัดจำท่านละ 80,000 บาท ภายใน 3 วันนับจากวันที่จอง ซึ่งเงินมัดจำดังกล่าวจะเป็นการยืนยันการจองของท่าน และกรุณาชำระค่าทัวร์ส่วนที่เหลือล่วงหน้า 45 วันก่อนการเดินทาง หากท่านไม่ชำระเงินส่วนที่เหลือตามวันที่กำหนด ทางบริษัทถือว่าท่านยกเลิกการเดินทางโดยไม่มีเงื่อนไข แม้กรณีที่ยังไม่ทราบผลวีซ่า ทางบริษัท ขออนุญาตเก็บค่าทัวร์ที่เหลือทั้งหมดก่อน ตามเงื่อนไขการชำระเงินค่าทัวร์ทั้งหมดก่อนเดินทาง 45 วัน

ทางบริษัท ขอสงวนสิทธิ์ในการไม่รับจองทัวร์ (Cannot make your reservation)

เนื่องจากสถานที่ท่องเที่ยวต่างๆ ในโปรแกรมไม่เอื้ออำนวยต่อบุคคลดังต่อไปนี้

1. เด็กที่มีอายุในระหว่างแรกเกิดถึง 3 ขวบ
2. ผู้สูงอายุที่มีความจำเป็นต้องใช้วีลแชร์, ไม่เท่า หรือเครื่องมือต่างๆ ในการพยุงตัว
3. ผู้เดินทางที่บ่งบอกการเป็นบุคคลไร้ความสามารถ
4. ท่านที่มีความประสงค์จะร่วมเดินทางกับทัวร์ หรือแยกจากคณะทัวร์ระหว่างทาง/กลางทาง
5. บุคคลที่มีความประพฤติไม่เหมาะสมระหว่างทัวร์ อาทิ ผู้ที่ดื่มสุรَابนรถ, ไม่รักษาวเวลา, เสียงดัง พุดจาหยาบคาย สร้างความรำคาญให้แก่ผู้ร่วมคณะ, ผู้ที่ไม่ยอมรับเงื่อนไขระหว่างทัวร์ ที่มีระบุอยู่ชัดเจนในโปรแกรมทัวร์, ผู้ที่ก่อหวอด ประท้วง ยุยงให้ผู้ร่วมเดินทางบังคับให้หัวหน้าทัวร์ต้องทำการนอกเหนือโปรแกรมทัวร์ ซึ่งบางครั้งอาจจะมีผลกระทบต่อผู้ร่วมคณะท่านอื่นหรือโปรแกรมท่องเที่ยวได้

การยกเลิกการจองทัวร์ (Cancellation Charge)

1. ยกเลิกก่อนการเดินทาง 30 วัน ทางบริษัทจะคืนค่าใช้จ่ายหลังหักค่าใช้จ่ายที่เกิดขึ้นจริง (ถ้ามี)
 2. ยกเลิกก่อนการเดินทางน้อยกว่า 30 วัน ไม่คืนค่าทัวร์ ค่าวีซ่า และค่าโรงแรม (หัก 100% ของค่าทัวร์)
 3. หากท่านยกเลิกการเดินทางในเงื่อนไขใดเงื่อนไขหนึ่ง แต่ท่านสามารถหาผู้เดินทางมาแทนได้ โดยสามารถยื่นขอวีซ่าได้ทันตามกำหนดเวลา ทางบริษัท จะคืนค่าใช้จ่ายเพิ่มคือ ค่าวีซ่าและค่าเปลี่ยนชื่อตัวเท่านั้น และต้องไม่อยู่ในเงื่อนไขของตัวเครื่องบินที่ NON-CHANGE NAME & NON-REFUND
 4. หากท่านยกเลิกการเดินทาง อันเนื่องมาจากบุคคลใดบุคคลหนึ่งในคณะของท่านไม่ได้รับการพิจารณาอนุมัติวีซ่า ไม่ว่าจะด้วยเหตุผลใดๆ ก็ตามอันเป็นการพิจารณาของสถานทูต ซึ่งการยกเลิกเฉพาะบุคคลหรือยกเลิกพร้อมกันทั้งหมด ให้ถือเป็นการยกเลิกตามเงื่อนไขของวันเวลาที่ยกเลิกดังกล่าวข้างต้น ในกรณีที่ท่านไม่แน่ใจว่าจะได้รับการพิจารณาอนุมัติวีซ่าจากทางสถานทูต ทางบริษัทขอแนะนำให้ท่านยื่นขอวีซ่าแบบเดี่ยว ซึ่งจะรู้ผลเร็วกว่าการยื่นขอวีซ่าแบบกรุ๊ป
- และบริษัท ขอสงวนสิทธิ์ในการยกเลิกการเดินทาง ในกรณีที่ผู้เดินทางต่ำกว่า 15 ท่าน โดยที่จะแจ้งให้ผู้เดินทางทราบล่วงหน้าก่อน 15 วัน และขอสงวนสิทธิ์ในการเปลี่ยนแปลงการท่องเที่ยว รวมทั้งไม่สามารถรับผิดชอบต่อกรณีที่เกิดเหตุจำเป็น

เลขที่ 28 ซอยพาสนา 2 (เอกมัย 4) ถนนสุขุมวิท 63 แขวงพระโขนงเหนือ เขตวัฒนา กรุงเทพฯ 10110

โทร. 0-2381-6227 แฟกซ์. 0-2381-6229 www.pn-travel.com E-mail : pn-travel@hotmail.com.

สุดวิสัยดังนี้ การล่าช้าของสายการบิน, การนัดหยุดงาน, ภัยธรรมชาติ, การก่อกวนจลาจล, อุบัติเหตุ ฯลฯ และทางบริษัทฯ จะไม่รับผิดชอบค่าใช้จ่ายที่เกิดขึ้น หากท่านถูกปฏิเสธการเข้าเมือง อันเนื่องจากการกระทำที่ล่อไปในทางผิดกฎหมายหรือการหลบหนีเข้าเมือง ฯลฯ และจะไม่คืนเงินค่าทัวร์ที่ท่านชำระมาแล้ว

ตั๋วเครื่องบิน (Air Ticket)

ในการเดินทางเป็นหมู่คณะ ผู้โดยสารจะต้องเดินทางไป-กลับพร้อมกัน หากต้องการเลื่อนวันเดินทางกลับ ท่านจะต้องชำระค่าใช้จ่ายส่วนต่างที่สายการบินเรียกเก็บ และการจัดที่นั่งของกรุ๊ป เป็นไปโดยสายการบินเป็นผู้กำหนด ซึ่งทางบริษัทฯ ไม่สามารถเข้าไปแทรกแซงได้ และในกรณียกเลิกการเดินทาง ถ้าทางบริษัทฯ ได้ดำเนินการออกตั๋วเครื่องบินไปแล้ว ผู้เดินทางต้องรอการรีฟันด์ตามระบบของสายการบินเท่านั้น และหากท่านไม่แน่ใจในวันเดินทางดังกล่าว กรุณาตรวจสอบกับเจ้าหน้าที่ เพื่อยืนยันในกรณีที่ตั๋วเครื่องบินสามารถทำรีฟันด์ได้หรือไม่ก่อนที่ท่านจะชำระเงินค่าทัวร์ส่วนที่เหลือ และค่าธรรมเนียมน้ำมันเชื้อเพลิงของสายการบิน (Insurance and Fuel Surcharge / Tax YQ) คิดตามอัตราที่สายการบินปรับค่าธรรมเนียม ณ วันที่ 01 มกราคม 2567 การเปลี่ยนแปลงของสายการบินในภายหลัง ถือเป็นค่าทัวร์ส่วนเพิ่ม บริษัทฯ ขอสงวนสิทธิ์ในการเรียกเก็บตามความเป็นจริง ณ วันที่ออกตั๋ว

โรงแรมและห้องพัก

- ห้องพักแบบ Twin คือห้องพักที่มีเตียงเดี่ยวขนาดเล็ก 3.5 ฟุต 2 เตียงในหนึ่งห้อง / สำหรับพัก 2 ท่าน
- ห้องพักแบบ Double คือห้องพักที่มีเตียงขนาด Queen Size ขนาด 5 ฟุต 1 เตียง / สำหรับพัก 2 ท่าน
- ห้องพักแบบ Triple Room คือห้องพักที่มีเตียงขนาด 5 ฟุต 1 เตียง+3.5 ฟุต 1 เตียง / หรือเตียง 3.5 ฟุต 3 เตียง / สำหรับผู้พัก 3 ท่าน (ทั้งนี้ขึ้นอยู่กับตารางผังมาตรฐานในแต่ละโรงแรมที่แตกต่างกันในแต่ละประเทศ)
- ห้องพักแบบ Single คือห้องพักที่มีเตียงขนาดเล็กขนาด 3.5 ฟุต 1 เตียงในหนึ่งห้อง / สำหรับพัก 1 ท่าน
- ห้องพักแบบ Double Single Used คือห้องพักที่มีเตียงขนาด Queen Size ขนาด 5 ฟุต 1 เตียง / สำหรับพัก 1 ท่าน
- ห้องพักในโรงแรมเป็นแบบห้องพัสดุ (Twin / Double) ในกรณีที่ท่านมีความประสงค์จะพักแบบ 3 ท่าน / 3 เตียง (Triple Room) ขึ้นอยู่กับข้อจำกัดของห้องพัก และการวางรูปแบบของห้องพักของแต่ละโรงแรม ซึ่งมักมีความแตกต่างกัน ซึ่งอาจจะทำให้ท่านไม่ได้ห้องติดกันตามที่ต้องการ
- โรงแรมหลายแห่งในยุโรปจะไม่มีการปรับอากาศเนื่องจากอยู่ในแถบที่มีอุณหภูมิต่ำ เครื่องปรับอากาศที่มีจะให้บริการในช่วงฤดูร้อนเท่านั้น
- ในกรณีที่มีการจัดประชุมนานาชาติ (Trade Fair) เป็นผลให้ค่าโรงแรมสูงขึ้น 3-4 เท่าตัว บริษัทฯ ขอสงวนสิทธิ์ ในการปรับเปลี่ยน หรือย้ายเมืองเพื่อให้เกิดความเหมาะสม โรงแรมในยุโรปที่มีลักษณะเป็น Traditional Building ห้องที่เป็นห้องเดี่ยวอาจเป็นห้องที่มีขนาดกะทัดรัด และไม่มีอ่างอาบน้ำ ซึ่งขึ้นอยู่กับกรอบของของแต่ละโรงแรมนั้น ๆ และห้องแต่ละห้อง อาจมีลักษณะแตกต่างกันด้วย หากท่านต้องการความสะดวกสบายและห้องใหญ่กว่า ท่านสามารถจ่ายเพิ่มเป็นห้องแบบ DOUBLE SINGLE USE เป็นค่าใช้จ่ายเพิ่มเติมได้

สถานที่เข้าชม (Reservation Fee & Entrance Fee)

การจัดโปรแกรมทัวร์เป็นการกำหนดโปรแกรมตลอดทั้งปี หากวันเดินทางดังกล่าวตรงกับวันที่สถานที่เข้าชมนั้น ๆ ปิดทำการ หรือ ปิดโดยมิได้แจ้งล่วงหน้า หรือ การเปิดรับจองผ่านทาง Online โดยในวันที่คณะจะไปเข้าชมไม่สามารถจองผ่านระบบดังกล่าวได้ ทางบริษัทฯ จะคืนเงิน Entrance Fee ตามที่ระบุไว้ในเอกสารของสถานที่นั้น ๆ หรือ สลับโปรแกรมเพื่อให้ท่านได้เข้าชมสถานที่ดังกล่าวได้ แต่หากมีการล่าช้า หรือเหตุหนึ่งเหตุใดในระหว่างการเดินทาง เป็นผลทำให้ท่านไม่สามารถเข้าชมสถานที่ดังกล่าวได้ ทางบริษัทฯ จะไม่มีการคืนเงินใดให้แก่ท่าน เนื่องจากได้ชำระ Reservation Fee ไปแล้ว กรุณาสอบถามรายละเอียดสถานที่เข้าชมจากเจ้าหน้าที่ในช่วงวันเดินทางของท่านก่อนชำระเงิน

เลขที่ 28 ซอยพาสนา 2 (เอกมัย 4) ถนนสุขุมวิท 63 แขวงพระโขนงเหนือ เขตวัฒนา กรุงเทพฯ 10110

โทร. 0-2381-6227 แฟกซ์. 0-2381-6229 www.pn-travel.com E-mail : pn-travel@hotmail.com

สัมภาระและค่าพนักงานยกสัมภาระ (Porter)

- ค่าทัวร์ได้รวมค่าขนสัมภาระสำหรับเข้าและออกจากโรงแรม ท่านละ 1 ใบ ทุกโรงแรม หากท่านมีกระเป๋าเพิ่มเติม ท่านจะถูกเรียกเก็บโดยผู้ให้บริการในแต่ละโรงแรม และหากโรงแรมดังกล่าวไม่สามารถให้บริการในการยกกระเป๋าขึ้นลงได้ ท่านสามารถเรียกกร้อเงินคืนได้ 2 ยูโร / ใบ / ครั้ง
- สำหรับน้ำหนักของสัมภาระที่ทางสายการบินไทยอนุญาตให้บรรจุได้ต้องเครื่องบิน คือ 30 กิโลกรัม (สำหรับผู้โดยสารชั้นประหยัด / Economy Class Passenger) การเรียกค่าระวางน้ำหนักเพิ่มเป็นสิทธิของสายการบินที่ท่านไม่อาจปฏิเสธได้
- สำหรับกระเป๋าสัมภาระที่ทางสายการบินอนุญาตให้นำขึ้นเครื่องได้ ต้องมีน้ำหนักไม่เกิน 7 กิโลกรัม และมีความกว้าง+ยาว+สูง ไม่เกิน 115 เซนติเมตร หรือ 25 เซนติเมตร (9.75 นิ้ว) x 56 เซนติเมตร (21.5 นิ้ว) x 46 เซนติเมตร (18 นิ้ว)
- ในบางรายการทัวร์ ที่ต้องมีบินด้วยสายการบินภายในประเทศ น้ำหนักของกระเป๋าอาจจะถูกกำหนดให้ต่ำกว่ามาตรฐานได้ ทั้งนี้ขึ้นอยู่กับข้อกำหนดของแต่ละสายการบิน บริษัท ฯ ขอสงวนสิทธิ์ไม่รับประกันความรับผิดชอบค่าใช้จ่ายในน้ำหนักส่วนที่เกิน
- กระเป๋าและสัมภาระที่มีล้อเลื่อนและมีขนาดใหญ่เกิน ไม่เหมาะกับการเป็นกระเป๋าถือขึ้นบนพาหนะการเดินทาง
- บริษัทฯ ขอสงวนสิทธิ์ในความรับผิดชอบต่อกรณีเกิดการสูญเสี่ย, สูญหายของกระเป๋า และสัมภาระของผู้โดยสาร อันเกิดจากสายการบิน ทางสายการบินผู้ให้บริการจะเป็นผู้รับผิดชอบตามกฎหมายของกรมการขนส่งทางอากาศ ซึ่งจะรับผิดชอบต่อกรณีการสูญหายหรือเสียหายของสัมภาระใบใหญ่ในวงเงินสูงสุดไม่เกิน 10,000 บาท / ท่าน

การสูบบุหรี่ (Smoking Area)

ในประเทศต่าง ๆ ในยุโรป มีการรณรงค์เรื่องการงดสูบบุหรี่ บนรถโค้ช, โรงแรม และสถานที่ต่าง ๆ จะมีข้อกำหนดที่ชัดเจนในเรื่องการสูบบุหรี่ และมีสถานที่โดยเฉพาะสำหรับผู้สูบบุหรี่ ทั้งนี้เนื่องจากสุขภาพของคนส่วนรวม

การเดินทางเป็นครอบครัว (Family)

หากท่านเดินทางเป็นครอบครัวใหญ่ หรือเดินทางพร้อมสมาชิกในครอบครัว ที่ต้องได้รับการดูแลเป็นพิเศษ (Wheelchair), เด็ก, และผู้สูงอายุ มีโรคประจำตัว ไม่สะดวกในการเดินทางท่องเที่ยวในระยะเวลาเกินกว่า 4 - 5 ชั่วโมงติดต่อกัน ท่านและครอบครัวต้องให้การดูแลสมาชิกภายในครอบครัวของตนเอง เนื่องจากการเดินทางเป็นหมู่คณะ หัวหน้าทัวร์มีความจำเป็นต้องดูแลคณะทัวร์ทั้งหมด

หลังจากการจองทัวร์และชำระเงินมัดจำแล้ว ทางบริษัทฯ ถือว่าท่านได้ยอมรับในข้อตกลง และเงื่อนไขที่บริษัทฯ ได้ระบุไว้ข้างต้นทุกประการ